



"Año del Bicentenario del Perú: 200 años de Independencia"

Belén, 15 de junio de 2021



Oficio n° 1788-2021-GRL-GRI-SGSyC

Ing. Mag. Artemio Del Águila Panduro
Gerente Regional de Infraestructura
Presente



Asunto: Remite Valorización de Obra n° 10 - mayo 2021.

Obra: "Ampliación y Mejoramiento De La Institución Educativa Secundaria De Menores San José De Indiana, Localidad De Indiana, Distrito De Indiana - Maynas - Loreto".

Ref.: a). Informe N° 163-2021-GRL-GRI-SGSyC-DPCL
b). CARTA N°025-2021-JNPR/CONSORCIO SUPERVISOR CRISJOB

Tengo el agrado de saludarle, a su vez alcanzarle la documentación de la Valorización de obra n° 10 correspondiente a mayo de 2021, que asciende a la suma **Dos millones cuatrocientos noventa y siete mil ciento cuarenta y dos 36/100 Soles (S/. 2 497 142.36)**, presentada, revisada y aprobada por el Inspector según la referencia a), de acuerdo al siguiente detalle:

Valorización Bruta N° 10 mayo 2021	S/.	3 484 737.65
Reajuste	S/.	0.00
Amortización de Adelanto Directo	S/.	- 324 475.75
Amortización de Adelanto de Materiales	S/.	- 423 139.43
Neto a Pagar	S/.	2 497 142.36

Asimismo, la ejecución de la obra a mayo del 2021 tiene un avance real ejecutado acumulado de 78.02% versus un programado de 77.87%, siendo el estado de la en ejecución.

Por lo tanto, encontrándose conforme la documentación que sustenta el Supervisor, se solicita continuar con el trámite respectivo **a favor de CONSORCIO EDIFICACION SAN JOSE**, se adjunta factura electrónica.

Atentamente,

GOBIERNO REGIONAL DE LORETO
Gerencia Regional de Infraestructura

Ing. RAUL FLORES AQUEPUCHO
Sub Gerente de Supervisión y Control
CIP. 63260

"AÑO DEL BICENTENARIO PERU: 200 AÑOS DE INDEPENDENCIA"

INFORME N°163-2021-GRL/GRI/SGSyC/DPC/GOBIERNO REGIONAL DE LORETO

AL : Ing. Raúl Flores Aquepucho
Sub Gerente de Supervisión y Control.

DE : Ing. Diana Paola Castro Litano.
Coordinador de Obra.

ASUNTO : Informe de Valorización de Obra N° 10- Mes De Mayo del 2021.
Obra. - "Ampliación y Mejoramiento De La Institución Educativa Secundaria De Menores San José De Indiana, Localidad De Indiana, Distrito De Indiana - Maynas - Loreto".

REFERENCIA : a) CARTA N°025-2021-JNPR/CONSORCIO SUPERVISOR CRISJOB
Tramite: 13534

FECHA : Iquitos, 11 de junio del 2021.



Tengo el agrado de dirigirme a usted, para saludarlo cordialmente y al mismo tiempo informar a su despacho, sobre la documentación presentada por el Supervisor de obra referente a la **Valorización de Obra N°10** correspondiente al mes de **mayo** del **2021**, que mediante Proveído N°13534 de la SGSyC, se solicita su revisión e informe correspondiente.

1. GENERALIDADES:

Del Contratista:

Nombre de la obra	: "Ampliación y Mejoramiento De La Institución Educativa Secundaria De Menores San José De Indiana, Localidad De Indiana, Distrito De Indiana - Maynas - Loreto"
Ubicación	: Localidad de Indiana –Maynas-Loreto
Entidad	: Gobierno Regional de Loreto
Contrato	: N° 015-2020-GRL-GGR-GRI
Firma de Contrato	: 18 de febrero del 2020
Valor Contratado	: S/. 21.795.959,44
Valor Referencial	: S/. 24.142.248,96
Ubicación	: Localidad de Indiana
Otorgamiento de Buena Pro	: 13/01/2020
Plazo Contratado	: 365 días Calendarios
Contratista	: CONSORCIO EDIFICACION SAN JOSE
Modalidad de Ejecución	: A suma Alzada.
Representante Común	: Percy Renne Valdivia Isuiza

2. ANTECEDENTES:

Mediante **CARTA N°025-2021-JNPR/CONSORCIO SUPERVISOR CRISJOB**, remite toda la documentación relacionada a la obra descrita líneas arriba con respecto a la **Valorización de Obra N° 10 mes de mayo del 2021**, de la Obra: "Ampliación y Mejoramiento De La Institución Educativa Secundaria De Menores San José De Indiana, Localidad De Indiana, Distrito De Indiana - Maynas - Loreto". Dado que anexo el monto de S/21.795.959,44



“AÑO DEL BICENTENARIO PERU: 200 AÑOS DE INDEPENDENCIA”

3. CONTROL DE AVANCE DE OBRA

Avance Reprogramado.

No VALORIZACION	PERIODO	REPROGRAMADO			
		TOTAL	ACUMULADO	PORCENTAJE	
				MENSUAL	ACUMULADO
0	17-Ago-20	0.00	0.00	0.00%	0.00%
1	31-Ago-20	6,367.23	6,367.23	0.03%	0.03%
2	30-Set-20	673,328.21	679,695.44	3.09%	3.12%
3	31-Oct-20	1,070,836.13	1,750,531.57	4.91%	8.03%
4	22-Nov-20	1,070,836.13	1,750,531.57	4.91%	8.03%
4	30-Nov-20	675,308.17	2,425,839.74	3.10%	11.13%
5.1	20-Dic-20	1,329,660.55	3,755,500.29	6.10%	17.23%
5.2	31-Dic-20			6.10%	17.23%
6	31-Ene-21	2,128,273.99	5,883,774.28	9.77%	26.99%
7	28-Feb-21	2,740,415.56	8,624,189.84	12.57%	39.57%
8	31-Mar-21	3,758,219.37	12,382,409.21	17.24%	56.81%
9	30-Abr-21	2,287,602.27	14,670,011.48	10.50%	67.31%
10	31-M ay-21	2,302,724.98	16,972,736.46	10.57%	77.87%
11	30-Jun-21	1,463,640.00	18,436,376.46	6.72%	84.59%
12	31-Jul-21	1,308,622.75	19,744,999.21	6.00%	90.59%
13	16-Ago-21	418,037.48	20,163,036.69	1.92%	92.51%
14	31-Ago-21	391,460.13	20,554,496.82	1.80%	94.30%
15	7-Set-21	1,241,462.62	21,795,959.44	5.70%	100.00%
		21,795,959.44			

El Residente de Obra manifiesta en su informe que el avance de obra presentado para la **valorización N°10 mayo de 2021** es el siguiente:

Porcentaje de avance de obra reprogramado es de **10.57%**

Porcentaje De Avance De Obra Ejecutado es de **14.89 %**

Porcentaje De Avance De Obra **Reprogramado** Acumulado es de **77.87 %**

Porcentaje De Avance De Obra Acumulado Ejecutado es de **78.02 %**

Lo cual indica que la obra se encuentra **ADELANTADA**.



“AÑO DEL BICENTENARIO PERU: 200 AÑOS DE INDEPENDENCIA”

RESUMEN GENERAL DE LA VALORIZACION

N°	DESCRIPCION	MONTO CONTRATADO (SIN IGV)	VALORIZACION			% AVANCE ACUMULADO	SALDO POR VALORIZAR
			ANTERIOR	ACTUAL	ACUMULADO		
A.-	VALORIZACION CONTRACTUAL						
	FORMULA GLOBAL:	21,795,959.44	13,760,247.59	3,244,757.54	17,005,005.13	78.02%	4,790,954.31
	FORMULA I.- INFRAESTRUCTURA FÍSICA	21,795,959.44					
	ESTRUCTURAS	11,978,147.64	11,204,953.32	427,231.10	11,632,184.42		
	ARQUITECTURA	6,904,650.18	2,044,629.79	1,969,163.26	4,013,793.05		
	INSTALACIONES SANITARIAS	688,662.18	202,486.60	202,781.95	405,268.55		
	INSTALACIONES ELECTRICAS	988,499.44	308,177.88	162,174.03	470,351.91		
	MOBILIARIO Y EQUIPAMIENTO	1,236,000.00	0.00	483,407.20	483,407.20		
	FORMULA II.- PLAN DE VIGILANCIA y CONTROL COVID-19	0.00	0.00	0.00	0.00		
	SUB TOTAL (A)	21,795,959.44	13,760,247.59	3,244,757.54	17,005,005.13	78.02%	4,790,954.30
	AVANCE FISICO DE OBRA REAL	100.00%	63.13%	14.89%	78.02%		21.98%
	AVANCE FISICO PROGRAMADO	100.00%	75.58%	6.96%	82.53%		17.47%
	AVANCE FISICO REPROGRAMADO	100.00%	67.31%	10.57%	77.87%		22.13%
B.-	REAJUSTES						
	FORMULA GLOBAL:		0.00	0.00	0.00		
	FORMULA I.- INFRAESTRUCTURA FÍSICA						
	ESTRUCTURAS		0.00	0.00	0.00		
	ARQUITECTURA		0.00	0.00	0.00		
	INSTALACIONES SANITARIAS		0.00	0.00	0.00		
	INSTALACIONES ELECTRICAS		0.00	0.00	0.00		
	MOBILIARIO Y EQUIPAMIENTO		0.00	0.00	0.00		
	FORMULA II.- PLAN DE VIGILANCIA y CONTROL COVID-19		0.00	0.00	0.00		
	SUB TOTAL (B)		0.00	0.00	0.00		
	VALORIZACION BRUTA (VB=A+B)		13,760,247.59	3,244,757.54	17,005,005.13		
C.-	AMORTIZACIONES						SALDO POR AMORTIZAR
	AMORTIZACION DEL ADELANTO EN EFEC.						
	ADELANTO DIRECTO	2,179,595.94	-1,109,033.48	-324,475.75	-1,433,509.23		746,086.71
	FORMULA I.- INFRAESTRUCTURA FÍSICA						
	ESTRUCTURAS	1,197,814.76	-879,017.51	-42,723.11	-921,740.62		
	ARQUITECTURA	690,465.02	-182,137.38	-196,916.33	-379,053.71		
	INSTALACIONES SANITARIAS	68,866.22	-18,449.55	-20,278.19	-38,727.74		
	INSTALACIONES ELECTRICAS	98,849.94	-29,429.04	-16,217.40	-45,646.44		
	MOBILIARIO Y EQUIPAMIENTO	123,600.00	0.00	-48,340.72	-48,340.72		
	FORMULA II.- PLAN DE VIGILANCIA y CONTROL COVID-19						
	AMORTIZACION DEL ADELANTO DE MAT.						
	ADELANTO DE MATERIALES	5,448,989.85	-3,638,889.76	-423,139.43	-4,062,029.19		1,386,960.66
	FORMULA I.- INFRAESTRUCTURA FÍSICA						
	ESTRUCTURAS	4,359,191.88	-3,324,361.72	-81,737.40	-3,406,099.12		
	ARQUITECTURA	1,089,797.97	-314,528.04	-341,402.03	-655,930.07		
	INSTALACIONES SANITARIAS		0.00	0.00	0.00		
	INSTALACIONES ELECTRICAS		0.00	0.00	0.00		
	MOBILIARIO Y EQUIPAMIENTO		0.00	0.00	0.00		
	FORMULA II.- PLAN DE VIGILANCIA y CONTROL COVID-19		0.00	0.00	0.00		
	SUB TOTAL (C)	7,628,585.79	-4,747,923.24	-747,615.18	-5,495,538.42		2,133,047.37
	VALORIZACION NETA (VN=VB-C)		9,012,324.35	2,497,142.36	11,509,466.71		



“AÑO DEL BICENTENARIO PERU: 200 AÑOS DE INDEPENDENCIA”

COMPARATIVO DE AVANCE DE OBRA. PROGRAMADO V/S EJECUTADO

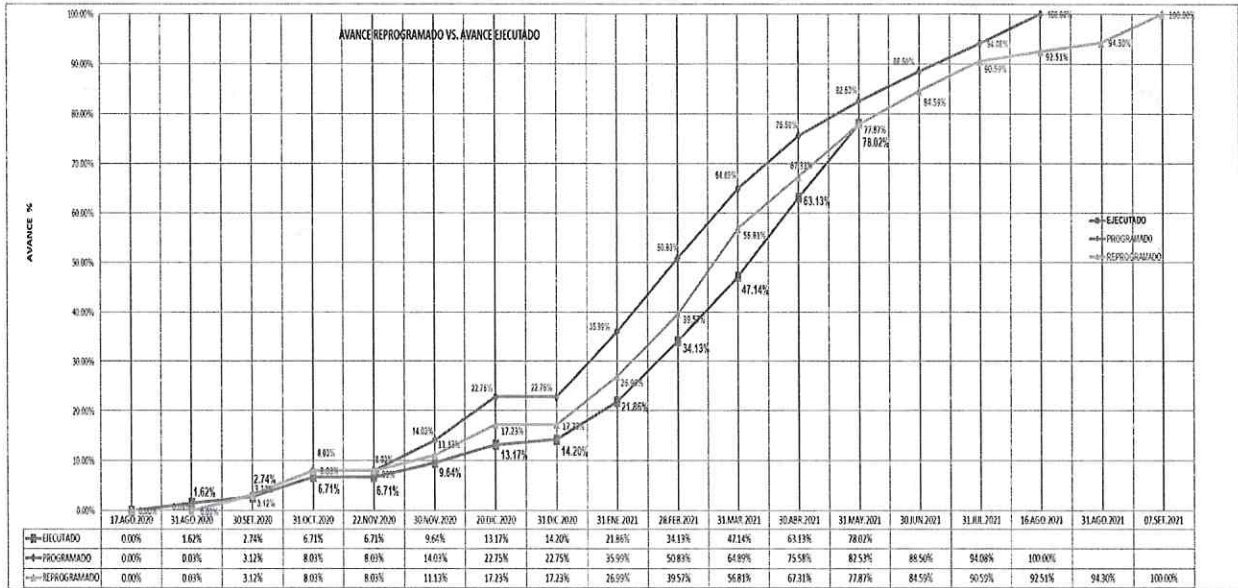

AVANCE EJECUTADO.

NOVALO	PERIODO	AVANCE %	EJECUTADO										
			SOLES						PORCENTAJE				
			MENSUAL						ACUMULADO	MEN SUAL	ACUMULADO	EJECUTADO VS REPROGRAMADO	
			ESTRUCTURAS	ARQUITECTURA	SANITARIAS	ELECTRICAS	MOBILIARIO EQUIPAMIENTO	TOTAL					
0	17-ago-20	0.00%	0.00	0.00	0.00	0.00	0.00	0.00	0.00	0.00	0.00%	0.00%	0.00%
1	31-ago-20	0.03%	352,398.80	0.00	0.00	0.00	352,398.80	352,398.80	1.62%	1.62%	5575.86%		
2	30-sep-20	3.12%	243,931.36	0.00	0.00	0.00	243,931.36	596,330.16	1.12%	2.74%	87.75%		
3	30-oct-20	8.03%	865,093.18	0.00	0.00	0.00	865,093.18	1,461,423.34	3.97%	6.71%	83.49%		
4	22-nov-20	8.03%	865,093.18	0.00	0.00	0.00	0.00	1,461,423.34	3.97%	6.71%	83.49%		
4	30-nov-20	11.13%	639,549.71	0.00	0.00	0.00	639,549.71	2,100,973.05	2.93%	9.64%	86.61%		
5.1	20-dic-20	17.23%	649,724.06	98,529.46	4,413.43	16,753.64	769,420.59	2,870,393.63	3.53%	13.17%	76.44%		
5.2	31-dic-20	17.23%	193,083.71	0.00	0.00	32,162.90	225,246.61	3,095,640.25	1.03%	14.20%	82.43%		
6	31-ene-21	26.99%	1,539,672.85	111,676.32	3,583.64	14,085.02	1,669,017.83		7.66%	21.86%	80.98%		
7	28-feb-21	39.57%	2,414,778.39	223,256.01	22,805.87	13,887.40	2,674,727.67	7,439,385.75	12.27%	34.13%	86.27%		
8	31-mar-21	56.81%	1,716,758.79	801,972.58	114,527.27	202,865.60	2,836,124.24	10,275,509.94	13.01%	47.14%	82.98%		
9	30-abr-21	67.31%	2,589,962.52	809,195.42	57,156.39	28,423.32	3,484,737.65	13,760,247.59	15.99%	63.13%	93.80%		
10	31-may-21	77.87%	427,231.10	1,969,163.26	202,781.95	162,174.03	483,407.20	3,244,757.54	17,005,005.13	14.89%	78.02%	100.19%	
			11,632,184.42	4,013,793.05	405,268.55	470,351.91	483,407.20	17,005,005.13					



“AÑO DEL BICENTENARIO PERU: 200 AÑOS DE INDEPENDENCIA”

7.	Valorización N° 07	12.27	-955,128.84	2'682,502.26	2'766,487.59
8.	Valorización N° 08	12.77	-790,560.96	3'473,063.23	1'975,926.62
9.	Valorización N° 09	15.99	-1,120,955.35	4'594,018.58	854,971.27
10.	Valorización N° 10	14.89	-423,139.43	5'017,158.03	431,831.82

RELACIÓN DE GARANTÍAS POR ADELANTO DE MATERIALES POR EL FIEL CUMPLIMIENTO.

N°	Entidad Financiera	Monto Afianzado	N° Carta Fianza	Fecha de Emisión	Fecha de Vencimiento
1	SECREXCESCE	S/.2'179,595.94	C.F. N° E0401-01-2020	05/02/2021	02/09/2021
2	SECREXCESCE	S/.1'892,656.57	C.F. N° E0476-05-2020	11/02/2021	11/05/2021
3	SECREXCESCE	S/.2'179,595.94	C.F. N° E1200-03-2020	19/02/2021	19/05/2021
4	SECREXCESCE	S/. 2'179,595.94	C.F. N° E0401-01-2020	05/02/2021	02/09/2021

CONCLUSIONES:



- La presente documentación materia de su revisión, consta con los requerimientos y sustentos que derivan a la presente valorización.
- En la documentación, se adjuntan las boletas de pagos realizados a **SENCICO**, de acuerdo al porcentaje que estima la legislación vigente, pago de póliza **SCTR**.
- El avance físico del mes es: **14.89%**
- El avance **REPROGRAMADO** al mes de **10.57%**.
- En este caso la Valorización Acumulada Ejecutada alcanzo el **78.02%**, mientras que la Valorización Acumulada **REPROGRAMADA** es del **77.87%**.
- Es por ello que en esta 10ma Valorización correspondiente al mes de **MAYO**– 2021, la Ejecución de la obra se encuentra **ADELANTADA**.

4. RECOMENDACIONES:

Los metrados han sido conciliados por el Residente y Supervisor de Obra por lo mismo que da **CONFORMIDAD** a la **Valorización N°10** correspondiente al mes de **mayo**, de la obra “Ampliación y Mejoramiento De La Institución Educativa Secundaria De Menores San José De Indiana, Localidad De Indiana, Distrito De Indiana - Maynas - Loreto”.



"AÑO DEL BICENTENARIO PERU: 200 AÑOS DE INDEPENDENCIA"

7.	Valorización N° 07	12.27	-955,128.84	2'682,502.26	2'766,487.59
8.	Valorización N° 08	12.77	-790,560.96	3'473,063.23	1'975,926.62
9.	Valorización N° 09	15.99	-1,120,955.35	4'594,018.58	854,971.27
10.	Valorización N° 10	14.89	-423,139.43	5'017,158.03	431,831.82

RELACIÓN DE GARANTÍAS POR ADELANTO DE MATERIALES POR EL FIEL CUMPLIMIENTO.

N°	Entidad Financiera	Monto Afianzado	N° Carta Fianza	Fecha de Emisión	Fecha de Vencimiento
1	SECREXCESCE	S/.2'179,595.94	C.F. N° E0401-01-2020	05/02/2021	02/09/2021
2	SECREXCESCE	S/.1'892,656.57	C.F. N° E0476-05-2020	11/02/2021	11/05/2021
3	SECREXCESCE	S/.2'179,595.94	C.F. N° E1200-03-2020	19/02/2021	19/05/2021
4	SECREXCESCE	S/. 2'179,595.94	C.F. N° E0401-01-2020	05/02/2021	02/09/2021

CONCLUSIONES:



- La presente documentación materia de su revisión, consta con los requerimientos y sustentos que derivan a la presente valorización.
- En la documentación, se adjuntan las boletas de pagos realizados a **SENCICO**, de acuerdo al porcentaje que estima la legislación vigente, pago de póliza **SCTR**.
- El avance físico del mes es: **14.89%**
- El avance **REPROGRAMADO** al mes de **10.57%**.
- En este caso la Valorización Acumulada Ejecutada alcanzo el **78.02%**, mientras que la Valorización Acumulada **REPROGRAMADA** es del **77.87%**.
- Es por ello que en esta 10ma Valorización correspondiente al mes de **MAYO- 2021**, la Ejecución de la obra se encuentra **ADELANTADA**.

4. RECOMENDACIONES:

Los metrados han sido conciliados por el Residente y Supervisor de Obra por lo mismo que da **CONFORMIDAD** a la Valorización N°10 correspondiente al mes de **mayo**, de la obra "Ampliación y Mejoramiento De La Institución Educativa Secundaria De Menores San José De Indiana, Localidad De Indiana, Distrito De Indiana - Maynas - Loreto".



"AÑO DEL BICENTENARIO PERU: 200 AÑOS DE INDEPENDENCIA"

Visto el informe Mensual de valorización N°10 correspondiente al mes de mayo 2021 estando conforme con la documentación, se recomienda el pago correspondiente a la empresa **CONSORCIO EDIFICACION SAN JOSE**, siendo el monto a pagar de S/ 2'497,142.36 (Dos millones cuatrocientos noventa y siete mil ciento cuarenta y dos con 36/100 Soles) sin IGV, como se detalla:

Valorización N°10 mayo del 2021	S/ 3'484,737.65
Reajuste estructuras valorización n°7	S/ 0.00
Amortización Adelanto Directo	S/ -324,475.75
Amortización Adelanto materiales	S/ -423,139.43
Neto Facturar	S/. 2'497,142.36

A mismo la suscrita le hace de su conocimiento que se ha revisado la documentación presentada; pero **NO SE HA REALIZADO LA VERIFICACIÓN IN SITU**.

Se recomienda seguir los procedimientos de acuerdo al RLCE artículo 194, y continuar con su trámite correspondiente.

Es todo cuanto informo a usted, para su conocimiento y tramite respectivo.

Atentamente.

Ing. DIANA PAOLA CASTRO LITANO
Coordinadora de Obra
Sub Gerencia de Supervisión y Control

PROCESO N° 13534 OF=1788
A: Secretaria
PARA: Oficina a la Gerencia
para tramitar respectivo
TRAMITE 10534
14/06/2021
10:38 AM

CONSORCIO SUPERVISOR CRISJOB

ING. JOB NAPOLEON POLONIO RAMOS
C.I.P. N° 112307 - REG. CONSULTOR C10449
REPRESENTANTE LEGAL COMUN

CARTA N° 025-2021-JNPR/CONSORCIO SUPERVISOR CRISJOB

Iquitos, 07 de junio del 2021

Señor:
ING. ARTEMIO DEL AGUILA PANDURO
GERENTE REGIONAL DE INFRAESTRUCTURA
Av. Abelardo Quiñonez S/N (Km. 1.5) – Belén – Maynas – Loreto.
Presente:



Asunto: SOLICITUD DE PAGO DE VALORIZACION DE OBRA N.º 10 – MAYO 2,021

Referencia:

- 1.- CARTA N.º 034-2021-CESJ
- 2.- CONTRATO N° 021-2020-GRL-GGR-GRI.
- 3.- OBRA: "AMPLIACION Y MEJORAMIENTO DE LA INSTITUCION EDUCATIVA SECUNDARIA DE MENORES SAN JOSE DE INDIANA, LOCALIDAD DE INDIANA, DISTRITO DE INDIANA – MAYNAS – LORETO"

De mi especial consideración:

Por la presente, tengo a bien dirigirme a Ud. para presentarle la **VALORIZACIÓN DE OBRA N.º 10 del mes de MAYO del 2021**, Cuyos Cálculos han sido **VERIFICADOS Y APROBADOS POR LA SUPERVISION**, de acuerdo al avance de obra indicada de la presente valorización.

Así mismo se adjunta la Factura Electrónica E001-23 por el monto de **SI. 2'497,142.36** emitida por el **CONSORCIO EDIFICACION SAN JOSE**, Identificado con RUC N° **20605727507**, Donde el procesamiento correspondiente por el avance de obra indicada en la referencia de la presente valorización se detalla a continuación.

Valorización de Obra N.º 10 - Mes MAYO 2,021	SI.	3'244,757.54
Reajuste Estructuras Valorización N.º 7.0		0.00
Amortización Adelanto Directo		- 324,475.75
Amortización Adelanto de Materiales		- 423,139.43

NETO A PAGAR **SI. 2'497,142.36**

A la fecha del **01 al 31 del mes de MAYO del 2021** la obra cuenta con un avance físico acumulado de **78.02%**, siendo **MAYOR** al avance físico acumulado Reprogramado de **77.87%**, por lo que la obra se encuentra **ADELANTADA** en **0.15%**.

Sin otro particular y en espera de su atención a la presente me despido de usted, reiterando la muestra de mi especial consideración y estima personal.

Atentamente,

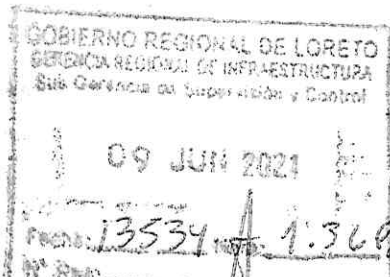

CONSORCIO SUPERVISOR CRISJOB
Job Napoleon Polonio Ramos
Job Napoleon Polonio Ramos
Representante Legal Común

JOB NAPOLEON POLONIO RAMOS
Representante Legal
DNI N° 80243379

13534
SUPERVISION Y CONTROL
SU EVALUACION
09/06/21
01 ATP
2021

VALORIZAR V DE OBRA N° 10 - MAYO 2,021 - ESPECIALIDAD **TRUCTURAS**

REGIONAL DE LORETO

AMPLIACION Y MEJORAMIENTO DE LA INSTITUCION EDUCATIVA SECUNDARIA DE MENORES SAN JOSE DE INDIANA, LOCALIDAD DE INDIANA, DISTRITO DE INDIANA - MAYNAS- LORETO

GOBIERNO REGIONAL DE LORETO
 CONSORCIO EDIFICACION SAN JOSE
 CONSORCIO SUPERVISOR CRISJOB
 ING. JOB NAPOLEON POLONIO RAMOS
 DISTRITO DE INDIANA-PROVINCIA DE MAYNAS- DEPARTAMENTO DE LORETO
 PRECIOS REFERIDOS AL MES DE JUNIO 2019
 RENICAL: 25.719.695.30 CON IGV
 TADOC: 21.795.959.44 SIN IGV
 LA ESTRUCTURAS 11.978.147.64 SIN IGV
 CONTRACTUAL: 17/09/2020
 O CONTRACTUAL: 16/08/2021

CONSORCIO SUPERVISOR CRISJOB
 Job Napoleon Polonio Ramos
 Jefe de Supervisión

01/11/2020 AL 22/11/2020
 1 SUSPENSIÓN DE PLAZO N° 01:
 23/11/2020
 07/09/2021
 365
 DIAS CALENDARIOS

DESCRIPCION DE PARTIDA	UNID.	METRADO	P. UNIT. REFER. SI.	PRESUPUESTO REFERENCIAL SI.	ACUMULADO ANTERIOR		PRESENTE VALORIZACION		ACUMULADO ACTUAL		SALDO POR VALORIZAR	
					SI.	MEETRADO	SI.	MEETRADO	SI.	MEETRADO	SI.	MEETRADO
ES TRUCTURAS												
OBRAS PROVISIONALES												
INSTALACIONES PROVISIONALES DE SERVICIOS BASICOS	GLB	1.00	2,750.00	2,750.00					1.00	2,750.00		100.00%
OFICINA DE OBRA 5.50 x 8 M	und	1.00	3,925.75	3,925.75					1.00	3,925.75		100.00%
ALMACEN DE OBRA 5.00 x 10.00 M	und	1.00	4,000.00	4,000.00					1.00	4,000.00		100.00%
COMEDOR 6.00 x 12 M	und	1.00	5,459.76	5,459.76					1.00	5,459.76		100.00%
DUCHA, LAVADERO Y VESTUARIO 6 x 10.00 M	und	1.00	9,483.00	9,483.00					1.00	9,483.00		100.00%
CARTEL DE OBRA DE (2.40 X 3.60M) 2/gigantografía, bast. de madera 2"x2"	und	1.00	1,027.80	1,027.80					1.00	1,027.80		100.00%
CERCO PROVISIONAL DE MADERA CON TRIPLAY	m	471.30	79.08	37,260.99	471.30	37,260.99			471.30	37,260.99		100.00%
SERVICIOS HIGIENICOS PROVISIONALES	und	4.00	4,773.27	19,093.08	4.00	19,093.08			4.00	19,093.08		100.00%
CARGUO YO TRASIE DE MATERIALES INTERNO	ton	3,491.34	155.00	541,157.70	3,491.34	541,157.70			3,491.34	541,157.70		100.00%
FLETE TERRESTRE LIMA - YURIMAGUAS-CARPETAS-BUTACAS	ton	6.88	1,320.00	9,120.00	6.88	9,120.00			6.88	9,120.00		100.00%
FLETE YURIMAGUAS - IQUITOS-CARPETAS-BUTACAS	ton	5.88	150.00	882.00	5.88	882.00			5.88	882.00		100.00%
FLETE FLUMAL CUITOS-INDIANA	ton	3,491.34	90.00	314,220.60	3,491.34	314,220.60			3,491.34	314,220.60		100.00%
TRANSPORTE DE MAQUINARIA Y EQUIPO	VUE	2.00	960.00	1,920.00	2.00	1,920.00			2.00	1,920.00		100.00%
SEGURIDAD Y SALUD - OBTENCION ARBITRAL												
ELABORACION, IMPLEMENTACION Y ADMINISTRACION DEL PLAN DE SEGURIDAD Y SALUD EN EL TRABAJO	mes	10.00	3,500.00	35,000.00					10.00	35,000.00		100.00%
ELABORACION, IMPLEMENTACION Y ADMINISTRACION DEL PLAN DE SEGURIDAD Y SALUD	mes	4.00	24,580.00	98,320.00	4.00	98,320.00			4.00	98,320.00		100.00%
EQUIPOS DE PROTECCION COLECTIVA	mes	4.00	16,020.00	64,080.00	4.00	64,080.00			4.00	64,080.00		100.00%
SEÑALIZACION TEMPORAL DE SEGURIDAD	mes	12.00	340.00	4,080.00	9.03	3,070.20			9.03	3,070.20		83.58%
APACITACION EN SEGURIDAD Y SALUD	mes	12.00	160.00	1,920.00	9.03	1,354.50			9.03	1,354.50		83.58%
TECNICAS PARA RESPUESTAS ANTE EMERGENCIAS EN SEGURIDAD Y SALUD DURANTE EMERGENCIAS AMBIENTALES	GLB	1.00	3,500.00	3,500.00	0.65	2,327.00			0.65	2,327.00		75.00%
ALÉR DE INFORMACION DE LOS ALCANCES U OBJETIVOS DEL PROYECTO A LOS BENEFICARIOS EN TEMAS AMBIENTALES, EN SEGURIDAD Y SALUD EN OBRA	mes	7.00	90.00	630.00	7.00	630.00			7.00	630.00		100.00%
ABORIZACION DE AREAS AFECTADAS POR TRABAJOS (PLANTAS NATIVAS)	und	10.00	166.88	1,668.80	10.00	1,668.80			10.00	1,668.80		100.00%
APACITACION AL PERSONAL SOBRE MANEJO DE RESIDUOS COMUNES Y PELIGROSOS	mes	7.00	90.00	630.00	7.00	630.00			7.00	630.00		100.00%
ABILITACION DE ESCOMBRA Y CONSTRUCCION DE TRINCHERA DE RESIDUOS COMUNES	GLB	1.00	564.32	564.32	1.00	564.32			1.00	564.32		100.00%
IECOLECCION Y TRANSPORTE DE RESIDUOS SOLIDOS	mes	7.00	250.72	1,755.04	7.00	1,755.04			7.00	1,755.04		100.00%
REINSTALACION DE CAMPAMENTO Y SELLADO DE TRINCHERAS DE RESIDUOS COMUNES	GLB	1.00	414.20	414.20	1.00	414.20			1.00	414.20		100.00%
OBRAS PRELIMINARES												
IMPRESA DE TERRENO MANUAL (Con piso, lampas y carretilla)	m2	13,267.52	1.30	17,247.78	13,267.52	17,247.78			13,267.52	17,247.78		100.00%
BAZO DE NIVELLES Y REPLANTEO PRELIMINAR (con teodolito o nivel) inicio y Final	m2	13,267.52	1.81	24,014.21	13,267.52	24,014.21			13,267.52	24,014.21		100.00%
EMOLCION DE PISO EXISTENTE	m3	145.53	43.56	6,339.29	145.53	6,339.29			145.53	6,339.29		100.00%
EMOLCION DE VEREDA EXISTENTE	m3	64.27	43.56	2,799.60	64.27	2,799.60			64.27	2,799.60		100.00%
EMOLCION DE SOBRECIMIENTO	m3	30.51	43.56	1,329.02	30.51	1,329.02			30.51	1,329.02		100.00%
EMOLCION DE MURO DE LADRILLO con comba, herr.manuales.	m2	2,162.88	5.18	11,203.72	2,162.88	11,203.72			2,162.88	11,203.72		100.00%
EMOLCION DE MURO Y LOSA DE MORTERO	m2	177.00	7.47	1,322.19	177.00	1,322.19			177.00	1,322.19		100.00%
EMOLCION DE FALSA COLUMNA	m3	18.58	43.56	809.34	18.58	809.34			18.58	809.34		100.00%
EMOLCION DE COLUMNA DE LADRILLO, Inc. Zapala	und	2.00	32.67	65.34	2.00	65.34			2.00	65.34		100.00%
EMOLCION DE COLUMNA DE MORTERO, Inc. Zapala	m3	10.40	32.67	339.77	10.40	339.77			10.40	339.77		100.00%
EMOLCION DE COLUMNA DE MORTERO, Inc. Zapala	m3	25.33	43.56	1,103.37	25.33	1,103.37			25.33	1,103.37		100.00%
EMOLCION DE VIGAS	m3	28.74	43.56	1,251.91	28.74	1,251.91			28.74	1,251.91		100.00%
SMONTAJE DE PIERTAS	und	46.00	103.84	4,776.64	46.00	4,776.64			46.00	4,776.64		100.00%

VALORIZACION DE OBRA N° 10 - MAYO 2,021 - ESPECIALIDAD **TRUCTURAS**

REGIONAL DE LORETO

AMPLIACION Y MEJORAMIENTO DE LA INSTITUCION EDUCATIVA SECUNDARIA DE MENORES SAN JOSE DE INDIANA, LOCALIDAD DE INDIANA, DISTRITO DE INDIANA - MAYNAS- LORETO

CONSORCIO EDIFICACION SAN JOSE
 ING. JOB NAPOLEON POLOMIO RAMOS
 DISTRITO DE INDIANA-PROVINCIA DE MAYNAS-DEPARTAMENTO DE LORETO
 PRECIOS REFERIDOS AL MES DE JUNIO 2019
 SIN IGV
 SIN IGV
LA: ESTRUCTURAS 11,978,147.64
 CONTRA: 17/08/2020
 O CONTRACTUAL: 16/08/2021
 LAZO N° 01: 01/11/2020 AL 22/11/2020
 SUSPENSIÓN DE PLAZO N° 01: 23/11/2020
 TERMINO DE PLAZO DE OBRA: 07/09/2021
 DMS CALENDARIOS 335

CONSORCIO SUPERVISOR CRISJOB

Job Napoleon Polonio Ramos
 Jefe de Supervisión

DESCRIPCION DE PARTIDA	UNID.	METRADO	P. UNIT. REFER. SI.	PRESUPUESTO REFERENCIAL SI.	ACUMULADO ANTERIOR		PRESENTE VALORIZACION		ACUMULADO ACTUAL		SALDO POR VALORIZAR	
					METRADO	SI.	METRADO	SI.	METRADO	SI.	METRADO	SI.
DES-MONTAJE DE VENTANAS	M2	497.68	31.16	15,507.71	497.68	15,507.71			497.68	15,507.71	100.00%	
DES-MONTAJE DE TUBERALES Y CORREAS	und	67.00	107.40	7,195.80	67.00	7,195.80			67.00	7,195.80	100.00%	
DES-MONTAJE DE COBERTURA DE ZINC	M2	2,381.02	5.38	12,809.89	2,381.02	12,809.89			2,381.02	12,809.89	100.00%	
MOVIMIENTO DE TIERRAS												
EXCAVACION PARA ESTRUCTURAS	M3.	4,066.33	38.06	154,704.52	3,458.21	131,619.46	608.12	23,145.06	4,066.33	154,764.52	100.00%	
CORTE DE TERRENO MANUAL	m3	1,908.70	43.14	82,255.04	1,908.70	82,255.04			1,908.70	82,255.04	100.00%	
CORTE DE TERRENO PARA EDIFICACIONES, con maquinaria	m3	41,114.85	8.25	339,197.51	41,114.85	339,197.51			41,114.85	339,197.51	100.00%	
RELLENO CON MATERIAL DE PRESTAMO	m3	1,535.32	157.70	242,119.96	1,535.32	242,119.96			1,535.32	242,119.96	100.00%	
RELLENO CON MATERIAL PROPIO SELECCIONADO	M3.	2,792.85	36.76	102,721.02	2,792.85	102,721.02			2,792.85	102,721.02	100.00%	
NIVELACION, REFINO Y APSOMADO DE TERRENO	M2.	10,009.36	1.21	12,111.33	10,009.36	12,111.33			10,009.36	12,111.33	100.00%	
CAMA DE ARENA e = 0.10 m.	m3	771.95	112.53	86,837.53	771.95	86,837.53			771.95	86,837.53	100.00%	
ACABADO INTERNO DE MATERIAL PROCEDENTE DE DEMOLICION	M3.	72.84	16.18	1,178.52	72.84	1,178.52			72.84	1,178.52	100.00%	
ELIMINACION DE MATERIAL EXCEDENTE, con maquinaria	M3.	57,569.46	12.01	691,409.21	57,569.46	691,409.21			57,569.46	691,409.21	100.00%	
ENTIBADO PARA PROTECCION DE TALUD	M2.	247.07	69.76	17,240.54	247.07	17,240.54			247.07	17,240.54	100.00%	
MORTERO SIMPLE												
SOLADO MEZCLA 1:10 e=4" vaciado con canchilla	M2.	3,228.52	45.89	148,156.78	3,228.52	148,156.78			3,228.52	148,156.78	100.00%	
CIMENTO CORRIDO CON MEZCLA 1:10	M3.	342.47	312.73	107,100.64	342.47	107,100.64			342.47	107,100.64	100.00%	
ENCOFRADO Y DESENCOFRADO EN CIMENTO CORRIDO	M2.	493.12	46.94	23,147.05	493.12	23,147.05			493.12	23,147.05	100.00%	
SORBECIMIENTO 1:8 (ca) - MORTERO	M3.	52.45	453.56	23,790.27	52.45	23,790.27			52.45	23,790.27	100.00%	
ENCOFRADO Y DESENCOFRADO DE SOBRECIMENTOS	M2.	724.72	36.28	26,292.84	724.72	26,292.84			724.72	26,292.84	100.00%	
MORTERO 1 c=175 Kg/cm2 (e=0.20m) EN LOSA DEPORTIVA	m3	389.84	564.06	219,893.15	389.84	219,893.15			389.84	219,893.15	100.00%	
ENCOFRADO Y DESENCOFRADO EN LOSA DEPORTIVA	M2.	183.03	44.47	8,139.34	183.03	8,139.34			183.03	8,139.34	100.00%	
JURADO DE LOSA DEPORTIVA, con material de préstamo	m2	1,405.13	2.29	3,217.75	1,405.13	3,217.75			1,405.13	3,217.75	100.00%	
APATAS												
MORTERO 1 c=210 Kg/cm2 (Zapata)	M3.	543.34	612.02	332,860.95	543.34	332,860.95			543.34	332,860.95	100.00%	
APATAS, ACERO FY=4200 kg/cm2	KG.	25,460.46	6.29	160,146.29	25,460.46	160,146.29			25,460.46	160,146.29	100.00%	
TIG DE CIMENTACION												
MORTERO 1 c=210 Kg/cm2 (Viga de Cimentacion)	M3.	168.00	627.55	105,930.44	168.00	105,930.44			168.00	105,930.44	100.00%	
ENCOFRADO Y DESENCOFRADO DE VIGA DE CIMENTACION	M2.	1,189.01	53.29	63,362.34	1,189.01	63,362.34			1,189.01	63,362.34	100.00%	
TISA DE CIMENTACION, ACERO FY=4200 kg/cm2	KG.	23,819.98	5.54	131,962.58	23,819.98	131,962.58			23,819.98	131,962.58	100.00%	
OROBECIMIENTO ARMADO												
MORTERO 1 c=210 Kg/cm2 (sobrecimiento)	M3.	105.93	628.81	67,238.65	105.93	67,238.65			105.93	67,238.65	100.00%	
ENCOFRADO Y DESENCOFRADO DE SOBRECIMIENTO	M2.	871.08	35.46	30,888.50	871.08	30,888.50			871.08	30,888.50	100.00%	
OROBECIMIENTO, ACERO FY=4200 kg/cm2	KG.	4,099.88	5.66	23,205.32	4,099.88	23,205.32			4,099.88	23,205.32	100.00%	
OLUMINAS												
MORTERO 1 c=210 Kg/cm2 (Columnas)	M3.	746.56	704.93	528,272.54	746.56	528,272.54			746.56	528,272.54	100.00%	
ENCOFRADO Y DESENCOFRADO DE COLUMNAS	m2	7,517.36	41.40	311,218.70	7,517.36	311,218.70			7,517.36	311,218.70	100.00%	
OLUMINAS, ACERO FY=4200 kg/cm2	KG.	94,571.98	5.54	523,928.66	94,571.98	523,928.66			94,571.98	523,928.66	100.00%	
LAMBRE DE Ø 1/4" REFUERZO HORIZONTAL EN MUROS	kg	348.88	5.39	1,860.46	348.88	1,860.46			348.88	1,860.46	100.00%	
OLUMINETAS Y SOLERAS												
MORTERO 1 c=175 Kg/cm2 (Columnetas y Soleras)	M3.	52.02	558.88	29,408.27	52.02	29,408.27			52.02	29,408.27	100.00%	
ENCOFRADO Y DESENCOFRADO DE COLUMNETAS Y SOLERAS	m2	914.02	30.82	28,170.10	914.02	28,170.10			914.02	28,170.10	100.00%	
OLUMINETAS Y SOLERAS, ACERO FY=4200 kg/cm2	KG.	10,940.71	5.54	60,611.53	10,940.71	60,611.53			10,940.71	60,611.53	100.00%	
BAS												
MORTERO 1 c=210 Kg/cm2 (Vigas)	M3.	374.06	674.93	252,464.32	374.06	252,464.32			374.06	252,464.32	100.00%	
ENCOFRADO Y DESENCOFRADO DE VIGAS	M2.	4,810.87	54.65	262,914.05	4,810.87	262,914.05			4,810.87	262,914.05	100.00%	

VALORIZAC IY DE OBRA N° 10 - MAYO 2,021 - ESPECIALIDAD RUCTURAS

REGIONAL DE LORETO

AMPLIACION Y MEJORAMIENTO DE LA INSTITUCION EDUCATIVA SECUNDARIA DE MENORES SAN JOSE DE INDIANA, LOCALIDAD DE INDIANA, DISTRITO DE INDIANA - MAYNAS - LORETO

NOV: GOBIERNO REGIONAL DE LORETO
 CONSORCIO EDUCACION SAN JOSE
 CONSORCIO SUPERVISOR CRISJOB
 ING. JOB NAPOLEON POLOIN RAMOS
 DISTRITO DE INDIANA-PROVINCIA DE MAYNAS-DEPARTAMENTO DE LORETO
 PRECIOS REFERIDOS AL MES DE JUNIO 2019
 4L: CON IGV
 25,719,695.30 SIN IGV
 21,795,959.44 SIN IGV
 A: ESTRUCTURAS 11,978,147.64
 ONTRACUAL: 17,091,202.00
 Y CONTRACUAL: 16,081,202.00
 LAZO N° 01: 01/11/2020 AL 22/11/2020
 SUSPENSIÓN DE PLAZO N° 01: 23/11/2020
 TERMINO DE PLAZO DE OBRA: 07/09/2021
 ON: 365 DÍAS CALENDARIOS

CONSORCIO SUPERVISOR CRISJOB
Job Napoleon Ramos
 Job Napoleon Ramos
 Jefe de Supervisión

DESCRIPCION DE PARTIDA	UNID.	METRADO	P. UNIT. REFER.	PRESUPUESTO REFERENCIAL	ACUMULADO ANTERIOR		PRESENTE VALORIZACION		ACUMULADO ACTUAL		SALDO POR VALORIZAR	
					SI.	SI.	SI.	SI.	SI.	SI.	SI.	SI.
VIGAS, ACERO FY=4200 kg/cm2	KG.	56,009.53	5.54	310,292.60	56,009.53	310,292.60			56,009.53	310,292.60		
LOSA MAGIZA	M3.	37.38	672.37	25,133.19	37.38	25,133.19			37.38	25,133.19		
MORTERO 1' c=210 Kg/cm2 (Losa Maciza)	M2.	307.73	34.24	10,536.68	307.73	10,536.68			307.73	10,536.68		
ENCOFRADO Y DESENCOFRADO DE LOSA MAGIZA	KG.	21,342.70	5.54	118,238.56	21,342.70	118,238.56			21,342.70	118,238.56		
LOSAS ALIBERADAS	M3.	180.22	672.37	121,174.52	180.22	121,174.52			180.22	121,174.52		
MORTERO 1' c=210 Kg/cm2 (Losa Aliburada)	m2	1,864.29	34.17	63,702.79	1,864.29	63,702.79			1,864.29	63,702.79		
ENCOFRADO Y DESENCOFRADO DE LOSA ALIBERADA	KG.	10,659.52	5.54	59,053.74	10,659.52	59,053.74			10,659.52	59,053.74		
LOSA ALG. ACERO FY=4200 kg/cm2	und	13,758.17	3.72	51,180.39	13,758.17	51,180.39			13,758.17	51,180.39		
LADRILLO PARA TECHO (0.15 X 0.30 X 0.30) subido y cobocado h=3.00 m. (1° Piso).												
ESCALERA	M3.	19.51	672.37	13,117.94	19.51	13,117.94			19.51	13,117.94		
MORTERO 1' c=210 Kg/cm2 (Escala)	m2	110.24	43.10	4,751.34	110.24	4,751.34			110.24	4,751.34		
ENCOFRADO Y DESENCOFRADO DE ESCALERA	KG.	1,276.25	5.54	7,070.43	1,276.25	7,070.43			1,276.25	7,070.43		
ESCALERA, ACERO FY=4200 kg/cm2	M3.	18.27	672.37	12,294.20	18.27	12,294.20			18.27	12,294.20		
MORTERO 1' c=210 Kg/cm2 (Cisterna)	M2.	66.20	39.91	2,642.04	66.20	2,642.04			66.20	2,642.04		
ENCOFRADO Y DESENCOFRADO DE CISTERNA	KG.	2,068.39	5.54	11,458.88	2,068.39	11,458.88			2,068.39	11,458.88		
CISTERNA, ACERO FY=4200 kg/cm2	M3.	8.60	677.37	5,825.38	8.60	5,825.38			8.60	5,825.38		
ANQUE ELEVADO	m2	84.90	46.83	3,975.87	84.90	3,975.87			84.90	3,975.87		
MORTERO 1' c=210 Kg/cm2 (Tanque Elevado)	KG.	1,135.75	5.54	6,292.06	1,135.75	6,292.06			1,135.75	6,292.06		
ENCOFRADO Y DESENCOFRADO DE TANQUE ELEVADO	M3.	85.72	672.37	57,635.56	85.72	57,635.56			85.72	57,635.56		
MORTERO 1' c=210 Kg/cm2 (Gradientes)	M2.	743.05	39.30	29,201.87	743.05	29,201.87			743.05	29,201.87		
ENCOFRADO Y DESENCOFRADO DE GRADERIAS	KG.	14,373.33	5.54	79,623.25	14,373.33	79,623.25			14,373.33	79,623.25		
GRADERIAS, ACERO FY=4200 kg/cm2	M3.	130.72	683.21	73,622.81	130.72	73,622.81			130.72	73,622.81		
QUETAS AMIADAS	M2.	491.36	34.55	16,976.49	491.36	16,976.49			491.36	16,976.49		
MORTERO 1' c=175 Kg/cm2 (cunetas)	KG.	3,671.56	5.54	20,340.44	3,671.56	20,340.44			3,671.56	20,340.44		
ENCOFRADO Y DESENCOFRADO DE CUNETA	M3.	52.07	627.33	32,665.07	52.07	32,665.07			52.07	32,665.07		
CUNETA, ACERO FY=4200 kg/cm2	M2.	1,024.80	39.78	40,766.54	1,024.80	40,766.54			1,024.80	40,766.54		
RISOS DE MORTERO	KG.	2,986.56	5.54	16,545.54	2,986.56	16,545.54			2,986.56	16,545.54		
MORTERO 1' c=210 Kg/cm2 (Frisos)	M3.	28.55	671.93	19,184.46	28.55	19,184.46			28.55	19,184.46		
ENCOFRADO Y DESENCOFRADO DE RAMPAS	M2.	15.99	31.99	510.08	15.99	510.08			15.99	510.08		
RAMPAS, ACERO FY=4200 kg/cm2	kg	667.22	5.54	3,696.40	667.22	3,696.40			667.22	3,696.40		
RAMPA	M3.	80.92	674.03	54,542.51	80.92	54,542.51			80.92	54,542.51		
MORTERO 1' c=210 Kg/cm2 (Muro de Contención)	m2	379.10	33.56	12,722.60	379.10	12,722.60			379.10	12,722.60		
ENCOFRADO Y DESENCOFRADO DE (Muro de Contención)	KG.	6,420.67	5.54	35,570.51	6,420.67	35,570.51			6,420.67	35,570.51		
MURO DE CONTENCION, ACERO FY=4200 kg/cm2	M3.	7.165.74	56.16	395,282.22	7,165.74	395,282.22			7,165.74	395,282.22		
MORTERO 1' c=210 Kg/cm2 (Muro de Contención)	M2.	162.41	92.49	5,524.90	162.41	5,524.90			162.41	5,524.90		
ENCOFRADO Y DESENCOFRADO DE (Muro de Contención)	m	270.73	47.13	12,759.50	270.73	12,759.50			270.73	12,759.50		
MURERA DE CALAMINA ALUZING TR4 e= 0.40mm	und	7.00	1,024.13	7,168.91	7.00	7,168.91			7.00	7,168.91		
ABERTURA DE CALAMINA ALUZING TR4 e=0.40mm, Incluye elementos de fijación	M2.											
ABERTURA DE CALAMINA CORRUGADA 3x6' e= 0.28mm.	M2.											
MURERA DE CALAMINA ALUZING TR4 e= 0.40mm	m											
ABERTURA DE CALAMINA ALUZING TR4 e= 0.40mm	und											

VALORIZACION DE OBRA N° 10 - MAYO 2,021 - ESPECIALIDAD ESTRUCTURAS

REGIONAL DE LORETO

AMPLIACION Y MEJORAMIENTO DE LA INSTITUCION EDUCATIVA SECUNDARIA DE MENORES SAN JOSE DE INDIANA, LOCALIDAD DE INDIANA, DISTRITO DE INDIANA - MAYNAS, LORETO

GOBIERNO REGIONAL DE LORETO

CONSORCIO EDIFICACION SAN JOSE

CONSORCIO SUPERVISOR CRISJOB

ING. JOB NAPOLEON POLONIO RAMOS

DISTRITO DE INDIANA-PROVINCIA DE MAYNAS-DEPARTAMENTO DE LORETO

PRECIOS REFERIDOS AL MES DE JUNIO 2019

CON IGV

SIN IGV

SIN IGV

1: ESTRUCTURAS 11,978,147.64

17/08/2020

CONTRATUAL: 16/09/2021

AZO N° 01: 01/11/2020 AL 22/11/2020

SUSPENSION DE PLAZO N° 01: 23/11/2020

TERMINO DE PLAZO DE OBRA: 07/09/2021

385

DIAS CALENDARIOS

CONSORCIO SUPERVISOR CRISJOB

Job Napoleon Polonio Ramos
 Jefe de Supervisión

DESCRIPCION DE PARTIDA	UNID.	METRADO	P. UNIT REFER.	PRESUPUESTO REFERENCIAL	ACUMULADO ANTERIOR		PRESENTE VALORIZACION		ACUMULADO ACTUAL		SALDO POR VALORIZAR	
					SI.	MEETRADO	SI.	MEETRADO	SI.	MEETRADO	SI.	%
TUBERA DE MADERA 1-2	und	10.00	932.12	9,921.20	4.00	3,988.48			4.00	3,992.48	6.00	60.00%
JUMBRERA DE PLANCHAS GALVANIZADA DE ZINC LISO	m	100.44	35.93	3,608.81	59.28	2,129.93			59.28	2,129.93	41.16	40.98%
ESTRUCTURA METALICA												
ARCA DE TUBOS F N° 2- TIPO ARCO AM-02, Inc. pintado.	m	236.94	377.66	89,482.76	236.94	89,482.76			236.94	89,482.76	21.08	6.11%
XORREAS METALICAS DE 2L 1 1/2"x1(2"x1/8", Inc. pintado	m	3,533.40	231.50	818,194.10	2,844.45	658,660.84			3,533.40	818,194.10	62.40	5.64%
XORREAS METALICAS. TIPO TRIANGULAR, CON ANGULAR 1 1/2" x 1 1/4"	m	660.12	156.96	103,605.83	660.12	103,605.83			660.12	103,605.83	49.20	7.52%
XORREAS METALICAS TIPO CANAL DE 3"x1 1/2"x 3/16", Inc. pintado	m	2,682.60	80.58	214,568.42	2,200.00	177,276.00			2,500.00	201,450.00	16.22	1.89%
EMPLADORES Ø 5/8", incluye elementos de fijación	m	373.53	14.53	5,427.39	352.45	5,121.10			352.45	5,121.10	18.27	7.67%
SOLGADOR Ø 5/8", incluye elementos de fijación	m	830.32	15.67	13,011.11	767.92	12,033.31			767.92	12,033.31	397.23	31.52%
ENSORES DE FERRO LISO Ø 1", Inc. pintado	m	566.16	44.82	25,092.21	516.96	22,917.67			516.96	22,917.67	2.00	100.00%
STRUCTURA DE SOPORTE DE CANALETA, Inc. pintado	m	816.22	208.38	170,093.92	750.00	156,285.00			600.00	166,704.00	2.00	100.00%
CANALETA DE PLANCHAS GALVANIZADA DE a= 0.25m, Inc. pintado	m	561.01	55.63	31,237.04	520.00	29,953.60			520.00	29,953.60	2.00	100.00%
ARISTINES DE ACHERO CORRUGADO Ø 1/2", incluye elementos de fijación	m	238.27	89.17	21,246.54	220.00	19,617.40			220.00	19,617.40	2.00	100.00%
ARCO METALICO DE FUJIBITO Y TABLERO DE BASKET con tub. de fierro galvaniz	und	1,260.56	11.64	14,672.92	863.28	10,048.58			863.28	10,048.58	2.00	100.00%
ARCO METALICO DE FUTBOL con tubo de fierro galvanizado, en cancha sintetica	und	2.00	9,153.71	18,307.42	-	-			-	-	2.00	100.00%
LINDONES PARA POSTE DE NET	und	2.00	2,200.00	4,400.00	-	-			-	-	2.00	100.00%
LINDONES PARA TUBO	und	2.00	60.04	120.08	-	-			-	-	2.00	100.00%
STA DE BANDERA TIPO	pa	3.00	1,402.88	4,208.64	-	-			-	-	3.00	100.00%
UBERA TIPO ARCO METALICO AM-01 (Ø 0.49m), según diseño	m	287.00	363.52	104,330.24	200.00	72,704.00			237.00	104,330.24	3.00	2.34%
COSTO DIRECTO				SI. 9,881,763.70		SI. 9,392,413.10		SI. 356,025.92		SI. 9,748,433.01		SI. 233,350.70
GASTOS GENERALES (10.00%)		10.0000%		SI. 998,178.97		SI. 939,241.31		SI. 35,602.59		SI. 974,843.30		SI. 23,335.07
UTILIDAD (10.00%)		10.0000%		SI. 998,178.97		SI. 939,241.31		SI. 35,602.59		SI. 974,843.30		SI. 23,335.07
SUB TOTAL				SI. 11,878,147.64		SI. 11,270,895.72		SI. 427,231.10		SI. 11,698,126.81		SI. 280,020.84
VALOR OFERTADO				SI. 11,878,147.64		SI. 11,270,895.72		SI. 427,231.10		SI. 11,698,126.81		SI. 280,020.84
AVANCE PORCENTUAL				100.00%		94.10%		3.57%		97.66%		2.34%

658

VALORIZACION DE OBRA N° 10 - MAYO 2,021 - ESPECIALIDAD ARQUITECTURA

REGIONAL DE LORETO

AMPLIACION Y MEJORAMIENTO DE LA INSTITUCION EDUCATIVA SECUNDARIA DE NEJORES SSV JOSE DE INDIANA, LOCALIDAD DE INDIANA, DISTRITO DE INDIANA - MAYNAS- LORETO

CONSEJO REGIONAL DE LORETO

CONSORCIO EJECUTOR SAN JOSE

CONSORCIO SUPERVISOR CRISJOB

ING. JOB NAPOLEON RAMOS RAMOS

DISTRITO DE INDIANA-PROVINCIA DE MAYNAS- DEPARTAMENTO DE LORETO

FRECUENCIA REFERIDOS AL MES DE JUNIO 2019

CON IGV

SIN IGV

SIN IGV

A. ARQUITECTURA

17/08/2020

01/08/2021

01/11/2020 AL 22/11/2020

23/11/2020

07/09/2021

583 DÍAS CALENDARIOS

SUPERVISOR DE PLAZO DE OBRA:

CONSORCIO SUPERVISOR CRISJOB
Job Napoleón Ramos
Job Napoleón Polonio Ramos
 Jefe de Supervisión

DESCRIPCION DE PARTIDA	UND.	METRADO	P. UNIT. REFER. SI.	PRESUPUESTO REFERENCIAL SI.	ACUMULADO ANTERIOR		PRESENTE VALORIZACION		ACUMULADO ACTUAL		SALDO POR VALORIZAR	
					NIETRADO	SI.	NIETRADO	SI.	NIETRADO	SI.	NIETRADO	SI.
ARQUITECTURA												
MURDO DE LADRILLO TUBI(0,6m x 1,0m x 20cm) aparcé ento c a 1,5 e=1,5cm	M2	5,725,07	57,23	327,645,76	4,107,68	255,093,70	1,817,09	92,946,05	327,645,76	100,00%		
MURDO DE LADRILLO TUBI(0,6m x 1,0m x 20cm) aparcé Cabeza c a 1,5 e=1,5cm.	M2	439,30	68,33	29,831,19	102,84	7,039,04	333,38	22,195,16	100,00%			
REVOQUES EN LUGOS Y MOLURAS												
TARRAJEO PRIMARIO (e a 1) 1,5 revólto e= 1cm + 5% de desperdicio	M2	3,408,65	23,71	80,919,33	3,152,34	74,741,63	258,32	6,077,33	3,408,65	100,00%		
TARRAJEO EN MURO INTERIOR Y EXTERIOR SUPERFICIE NUEVA	M2	8,994,57	31,95	287,057,01	5,684,73	183,077,12	2,309,20	73,491,33	8,193,93	91,10%	25,448,50	
TARRAJEO EN COLUMINAS (INC. VESTIDORA DE ARISTA)	M2	4,912,19	35,85	176,102,01	2,600,09	100,392,15	1,932,00	69,978,20	4,782,09	96,74%	5,340,65	
TARRAJEO EN VIGAS (INC. VESTIDORA DE ARISTA)	M2	3,554,30	44,35	159,407,21	3,142,37	139,384,11	278,47	12,999,10	3,420,84	95,17%	7,693,00	
VESTIDORA DE DERRAMES EN VANDOS	M2	1,057,25	55,63	58,713,34	697,47	31,824,67	89,28	2,447,21	955,72	90,40%	3,641,40	
BRIDA DE FOM. (sólo mano de obra las materiales están en el terraje)	ML	2,728,53	17,76	48,112,32	1,857,87	32,959,77	320,22	5,687,11	2,178,09	79,60%	9,729,84	
TARRAJEO IMPERMEABILIZADO 1ra = 1cm, 2da = 1cm, e= 1,3	M2	4,745,16	6,69	26,578,50	3,893,33	17,233,45	909,12	8,091,07	3,995,45	84,16%	4,283,63	
TARRAJEO EN ESCALERAS (inc. vestidura de arista)	M2	173,56	28,19	4,911,11	123,55	3,624,11			129,56	100,00%	3,075,72	
TARRAJEO EN MURO EXTERIOR DE CUBA	M2	103,62	36,65	7,138,83			193,82	7,138,83	193,82	100,00%	60,94	
TARRAJEO EN PULIDO EN CUELTAS. Incluye vestidura de aristas	M2	41,67	26,51	1,104,67	41,67	1,104,67			41,67	100,00%	17,632,13	
TARRAJEO EN GRABERÍA. Incluye vestidura de aristas	M2	497,70	38,03	17,932,13			500,00	19,385,00	500,00	69,43%	8,927,18	
TARRAJEO EN MURO DE CONTRACRISO. Incluye vestiduras de aristas	M2	720,17	38,73	27,632,18			328,33	8,958,96	328,33	100,00%	1,069,07	
Cielorraso												
CIELORRASO DE PLANCHA PANEL DE FIBROCEMENTO e = 6mm sobre b/da 2" b/tillo o similar	M2	2,772,27	47,65	132,123,39	2,053,41	83,345,02	1,763,20	84,034,11	1,763,20	63,60%	49,092,28	
CIELORRASO CON MEZCLA C A 1,5, E 1,5cm	M2	2,355,40	40,49	95,410,64			297,99	12,063,92	2,359,40	100,00%		
PISOS												
PISO DE CEMENTO PULIDO e = 1". Inc. Drinche	M2	1,687,39	44,83	74,749,09	763,18	35,544,45	391,20	13,502,80	1,087,33	65,21%	58,01	
PISOS DE PORCELANATO DE 0,60m x 0,60m	M2	3,819,05	74,57	284,633,67			2,632,20	199,293,15	2,632,20	68,91%	26,001,84	
FALSO PISO MEZCLA 1:3 (e a) E=4"- EN AMBIENTES	M2	4,273,47	34,62	147,047,53	3,348,23	119,915,72	923,24	22,091,81	4,273,47	100,00%	68,570,52	
CONTRAPISO DE CEMENTO e=3cm	M2	2,930,05	38,52	112,655,53	2,053,54	79,117,77	449,51	17,316,28	2,503,48	85,44%	14,56%	
PISO DE CERÁMICA 0,30m x 0,30m DE ALTO TRANSITO	M2	151,10	68,56	11,071,19			161,10	11,011,19	161,10	100,00%	0,01	
PISO DE CEMENTO FROTADO	M2	555,90	52,44	29,151,40					555,90	100,00%	29,151,40	
PISO CEMENTO PULIDO IMPERMEABILIZADO CON ADITIVO	M2	6,75	68,33	461,57					6,75	100,00%	461,57	
JURADO CON MATERIAL DE PRETAMOS, DURANTE 7 DIAS	M2	481,51	2,29	1,055,65	139,00	318,31	139,00	318,31	322,51	30,12%	738,55	
FREDES												
FREDA e = 4". Monto fca = 175 kg/cm2. Inc. Uñas y/o Sustrato Inyectado en 2 Lados, acabado bruno de café	M2	2,265,01	76,04	170,041,39					2,266,01	100,00%	170,041,39	
FORRADO Y DESEFORRADO DE VEREDAS	M2	134,72	29,96	5,753,02					134,72	5,753,02	100,00%	
JURADO CON MATERIA DE PRETAMOS, DURANTE 7 DIAS	M2	2,266,01	2,29	5,199,16					2,266,01	100,00%	5,199,16	
PISOS EN LUGOS DEFORRADOS												
PISO POLIURETANO DE e = 6mm 7+2	M2	555,33	266,00	265,166,34	428,17	127,593,17	428,17	127,593,17	428,17	50,00%	127,593,17	
INVESTIMIENTO DE GRADAS, ESCALERAS	M2	150,80	68,02	9,955,02					150,80	100,00%	9,955,02	
ANGIA SINTETICA												
LANA DE ARENA e = 10 cm	M3	147,04	112,53	16,546,41					147,04	16,546,41	100,00%	
UBERIA CORRUGADA INTERIO Y PREFERENCIAL	M	316,25	41,21	13,052,65	150,00	6,181,50	150,00	6,181,50	150,00	47,43%	166,25	
ELEGUMIENTO PARA DRENAJE. Incluye suministro y colocación	M2	319,00	55,16	17,598,04	150,00	8,274,00	150,00	8,274,00	150,00	47,02%	9,322,04	
OPRTO DE GRASS SINTETICO HIR ESPECIAL DE ARENA, SILICE Y CAUCHO ESPACIADOS 1"	M2	1,127,60	107,83	121,645,19	593,80	60,822,85	593,80	60,822,85	593,80	50,00%	60,822,64	
OPRTO DE GRASS SINTETICO HIR ESPECIAL DE ARENA, SILICE Y CAUCHO ESPACIADOS 1"	M2	2,954,72	76,29	226,178,49	2,317,85	176,823,78	645,87	49,346,71	2,964,72	100,00%	226,178,49	
OPRTO DE CERMÁNICA 0,30m x 0,30m de 1ra	M2	315,02	105,16	33,442,32	173,81	18,451,67	110,20	11,698,83	284,01	90,16%	3,232,02	
OPRTO DE CERMÁNICA 0,30m x 0,30m	M2	159,13	60,75	12,849,75			120,33	9,716,65	120,33	75,62%	3,133,10	

VALORIZACION DE OBRA N° 10 - MAYO 2.021 - ESPECIALIDAD ARQUITECTURA

REGIONAL DE LORETO
 "AMPLIACION Y MEJORAMIENTO DE LA INSTITUCION EDUCATIVA SECUNDARIA DE MEJORES SAN JOSE DE INDIANA, LOCALIDAD DE INDIANA, DISTRITO DE INDIANA - MANAS - LORETO"

GOBIERNO REGIONAL DE LORETO
 CONSORCIO EDIFICACION SAN JOSE
 CONSORCIO SUPERVISOR CRISJOB
 ING. JOB NAPOLEON POLOTON RAMOS
 DISTRITO DE INDIANA-PROVINCIA DE MANAS-DEPARTAMENTO DE LORETO
 PRECIOS REFERIDOS AL MES DE JUNIO 2019

CON IGT
 SIN IGT
 SIN IGT

1. ARQUITECTURA
 17/09/2020

2. CONTRATACION
 16/03/2021

3. SUSPENSION DE PLAZO N° 01:
 01/11/2020 AL 22/11/2020

4. TERMINO DE PLAZO DE OBRA:
 07/02/2021

5. 325 DIAS CALENDARIOS

CONSORCIO SUPERVISOR CRISJOB
 Job Napoleón Polonio Ramos
 Jefe de Supervisión

UNID.	DESCRIPCION DE PARTIDA	METRADO	P. UNIT. REFER. SI.	PRESUPUESTO REFERENCIAL SI.	ACUMULADO ANTERIOR		PRESENTE VALORIZACION		ACUMULADO ACTUAL		SALDO POR VALORIZAR		%
					METRADO	SI.	METRADO	SI.	METRADO	SI.	METRADO	SI.	
UND	PUERTA DE MADERA MACHIMBERADA, incluye: Vitró de vidrio, cobocromo y basillor	133.00	1,000.00	133,000.00	70.00	70,000.00	50.00	50,000.00	120.00	120,000.00	4.00	4,000.00	3.01%
UND	PUERTA DE MADERA CONTRAPLACADA	12.00	750.00	9,000.00	12.00	9,000.00			12.00	9,000.00			100.00%
UND	VENTANA CON MARCO DE MADERA Y ACERO LISO	8.00	372.19	2,977.52							8.00	2,977.52	100.00%
M2	VENTANA DE ALUMINO REFORZADO + VIDRO DE SEGURIDAD 6mm	95.33	350.00	33,365.50	790.20	262,570.00			790.20	262,570.00	175.18	61,213.00	18.83%
UND	PUERTA DE ESTRUCTURA DE ALUMINO + LAMINA DE FIBRA DE VIDRO 6mm	17.00	630.00	10,710.00	17.00	10,710.00			17.00	10,710.00			100.00%
M2	ESTRUCTURA DE ALUMINIO CON PLANCHA DE POLICARBONATO	32.55	180.44	5,873.32	20.00	3,608.80			20.00	3,608.80	12.55	2,264.59	39.56%
M	BARANDA METALICA= 1.00m	372.44	183.95	68,394.14	155.51	28,058.60			324.51	60,637.64	47.83	8,586.20	12.87%
M2	SUM. E INSTALACION DE MALLA METALICA 2" x 2"	1,025.59	203.56	339,033.05	1,212.10	252,755.58			1,212.10	252,755.58	413.49	88,237.47	25.44%
UND	PUERTA METALICA DE 1.00m x 2.10m EN HUERTO	3.00	1,500.00	4,500.00					1.00	3,150.04	3.00	4,500.00	100.00%
UND	TAPA METALICA DE INGRESO A TANQUE ELEVADO Inc. Pintado	1.00	318.94	318.94					0.55	3,159.74			100.00%
M	ESCALERA DE GATO EXTERIOR Con. Tubería Ø 1 1/2"	9.35	337.94	3,159.74	9.35	3,159.74			9.35	3,159.74			100.00%
M	ESCALERA DE GATO con. Tubería FG Ø 1 1/2" con. grafiación	4.95	742.44	3,675.09	4.95	3,675.09			4.95	3,675.09			100.00%
M	ESCALERA DE GATO FG Ø= 1 1/2" EN CISTERNA, Inc. pintado	3.00	403.94	1,223.82	3.00	1,223.82			3.00	1,223.82			100.00%
UND	TAPA METALICA DE INGRESO A TANQUE DE CISTERNA, Inc. Pintado	1.00	338.94	338.94					1.00	338.94			100.00%
UND	NET DE VOLEY + POSTES DE FIJACION + TENSORES	1.00	514.45	514.45					1.00	514.45			100.00%
M2	CEPILLO PERIMETRICO DE PROTECCION	547.79	355.74	194,870.81					300.00	106,722.00			54.77%
M2	SUM. E INSTALACION DE MALLA OLMPICA DE FG Ø 2" x 2". Inc. engalinas y soldadura	108.60	559.91	59,835.41	50.00	27,995.50			50.00	27,995.50	21.79	69,148.81	45.23%
UND	PUERTA METALICA PRINCIPAL - P-1 TUBO F 1/4 2"x2" Inc. pintado	1.00	6,639.87	6,639.87					0.50	3,319.94			50.00%
UND	PUERTA METALICA P-2 - 1.20m x 2.10m, CON TUBO F 1/4 2"x2" EN FACHADA	1.00	3,774.50	3,774.50					0.50	1,687.15			50.00%
UND	PUERTA METALICA P-3 TUBO FG Ø 2" CON MALLA OLMPICA DE FG Ø 2" Inc. pintado	1.00	3,663.48	3,663.48					0.50	1,781.74			50.00%
PZA	BISAGA CARPUCHINA DE 3 1/2" X 3 1/2"	643.00	7.52	4,835.36	322.00	2,421.44			320.00	2,402.96	245.00	1,842.40	59.19%
UND	CEPILLO EXTERIOR DE 2 COLIFES lvs + 4, espigu, livador metalico y patilla, Doble Fin	125.15	20.04	2,508.41	70.00	8,700.50			70.00	12,159.55	65.00	7,634.45	39.38%
UND	CEPILLO TIPO BFOCLOCK	13.00	97.51	1,267.63	13.00	1,267.63			13.00	1,267.63			100.00%
UND	CEPILLO TIPO BFOCLOCK CON PALANCA	12.00	107.51	1,290.12					12.00	1,290.12			100.00%
M2	SELLADO DE MURO INTERIORES Y EXTERIORES	11,618.93	4.95	57,513.70							11,618.93	57,513.70	100.00%
M2	EMPASTE EN MUROS INTERIORES Y EXTERIORES	11,618.93	45.91	533,425.03							11,618.93	533,425.03	100.00%
M2	PINTURA LATEX EN CIELOSOS	5,213.11	10.73	55,833.67							5,213.11	55,833.67	100.00%
M2	PINTURA OLEO MATE EN MUROS INTERIORES Y EXTERIORES, 2 manos	9,972.90	16.60	165,550.14							9,972.90	165,550.14	100.00%
M2	PINTURA OLEO MATE EN VENTANAS Y COLUMNAS, 2 manos	6,985.65	16.09	112,321.79							6,985.65	112,321.79	100.00%
M2	PINTURA BARNIZ EN PUERTAS Y VENTANAS DE MADERA 2 manos	965.62	15.09	14,565.23							965.62	14,565.23	100.00%
M2	PINTURA ESMALTE EN FRIOS	1,082.43	23.46	25,384.81							1,082.43	25,384.81	100.00%
M2	PINTURA ANTICORROSION EN COBERTURA	142.58	18.41	2,624.60							142.58	2,624.60	100.00%
M2	PINTURA ESMALTE ANTICORROSION EN ESTRUCTURA METALICA	2,355.51	23.21	54,671.39							2,355.51	54,671.39	100.00%
M2	PINTURA ESMALTE ANTICORROSION EN BARANDA METALICA, 2 manos	155.81	23.21	3,616.35							155.81	3,616.35	100.00%
M2	PINTURA ESMALTE EN CAJONERIA METALICA, 2 manos	21.60	23.46	506.74							21.60	506.74	100.00%
M2	PINTURA OLEO MATE EN GUARDERIAS, 2 manos	720.17	23.07	16,614.32							720.17	16,614.32	100.00%
M	JUNTAS DE CONSTRUCCION - TEMPORES E= 1"	1,403.95	8.05	11,342.13	1,403.95	11,342.13			1,403.95	11,342.13	2.95	492.72	100.00%
M2	INFERREDUCCION DE JUNTAS CON ASFALTO LIQUIDO	30.60	12.19	372.92							30.60	372.92	100.00%
M	JUNTAS DE DILATACION Fielino con Fielito y Arena E= 1" H= 4"	3,614.72	11.68	42,219.93	4.00	11,550.00			4.00	11,550.00	3,614.72	42,219.93	63.84%
UND	MESA MORTERO REVESTIDA DE BAYOLICA, según diseño	11.00	2,769.00	30,459.00							11.00	30,459.00	100.00%
UND	BANCA EN VESTIDORES, según diseño	5.00	1,200.00	6,000.00							5.00	6,000.00	100.00%
UND	BANCAS, según diseño	16.00	1,200.00	19,200.00							16.00	19,200.00	100.00%
M	JUNTAS DE DILATACION EN CUINETAS, e=1", con mortero estaliook 1:4	272.60	43.32	11,817.70							272.60	11,817.70	100.00%
UND	REJILLAS DE PVC EN CUINETAS	1,987.00	50.33	99,993.06	1,987.00	113,182.87			1,987.00	113,182.87	734.70	65,402.19	36.93%

604

VALORIZACION DE OBRA N° 10 - MAYO 2, 021 - ESPECIALIDAD ARQUITECTURA

REGIONAL DE LORETO

INFLUENCIA Y INCORPORAMIENTO DE LA INSTITUCION EDUCATIVA SECUNDARIA DE HEROES SAN JOSE DE NIDIANA, LOCALIDAD DE NIDIANA, DISTRITO DE NIDIANA - MAYNAS- LORETO

GOBIERNO REGIONAL DE LORETO

CONSORCIO EDIFICACION SAN JOSE

CONSORCIO SUPERVISOR CRISISJOB

ING. JOB NAPOLEON POLOVINO RAMOS

DISTRITO DE NIDIANA-PROVINCIA DE MAYNAS-DEPARTAMENTO DE LORETO

FRECUOS REFERIDOS AL MES DE JUNIO 2019

CON IGV

SIN IGV

SIN IGV

SIN IGV

SIN IGV

SIN IGV

SIN IGV

SIN IGV

SIN IGV

SIN IGV

SIN IGV

SIN IGV

SIN IGV

SIN IGV

SIN IGV

SIN IGV

SIN IGV

SIN IGV

SIN IGV

SIN IGV

SIN IGV

SIN IGV

SIN IGV

SIN IGV

SIN IGV

SIN IGV

SIN IGV

SIN IGV

SIN IGV

SIN IGV

SIN IGV

SIN IGV

SIN IGV

SIN IGV

SIN IGV

SIN IGV

SIN IGV

SIN IGV

SIN IGV

SIN IGV

SIN IGV

SIN IGV

SIN IGV

SIN IGV

SIN IGV

SIN IGV

SIN IGV

SIN IGV

SIN IGV

SIN IGV

SIN IGV

SIN IGV

SIN IGV

SIN IGV

SIN IGV

SIN IGV

SIN IGV

SIN IGV

SIN IGV

SIN IGV

SIN IGV

SIN IGV

SIN IGV

CONSORCIO SUPERVISOR CRISISJOB
Job Napoleón Polovino Ramos
Jefe de Supervisión

DESCRIPCION DE PARTIDA	UND.	METRADO	P. UNIT. REFER.	PRESUPUESTO REFERENCIAL		ACUMULADO ANTERIOR		PRESENTE VALORIZACION		ACUMULADO ACTUAL		SALDO POR VALORIZAR	
				S/.	S/.	METRADO	S/.	METRADO	S/.	%	METRADO	S/.	%
JUNTAS DE CONSTRUCCION CON WATER STOP, DE 6"	M	102.73	40.74	4,165.22	4,165.22	102.73	4,165.22	102.73	4,165.22	102.73	4,165.22	100.00%	0.00%
JUNTAS DE CONSTRUCCION - WATER STOP, 4*1"	M	58.60	40.74	2,395.51	2,395.51	58.60	2,395.51	58.60	2,395.51	58.60	2,395.51	100.00%	100.00%
TAPALUJA METALICA EN PISOS, PAREDES Y LOSAS	M	55.10	50.07	2,758.65	2,758.65	55.10	2,758.65	55.10	2,758.65	55.10	2,758.65	100.00%	100.00%
CASILLEROS METALICOS EN VESTIBULOS, según croquis	UND	3.00	6,574.00	19,722.00	19,722.00	3.00	19,722.00	3.00	19,722.00	3.00	19,722.00	100.00%	100.00%
SUMINISTRO Y COLOCACION DE ESQUIMO DE FIBRA DE VIDRIO	UND	1.00	5,650.00	5,650.00	5,650.00	1.00	5,650.00	1.00	5,650.00	1.00	5,650.00	100.00%	100.00%
NOBIBRE Y ESCUDO DE FIBRA DE VIDRIO	UND	1.00	9,344.05	9,344.05	9,344.05	1.00	9,344.05	1.00	9,344.05	1.00	9,344.05	100.00%	100.00%
ARCAS VERDES													
CORTE Y ANIVELACION PARA SEMBRADO DE GRASS	M3	345.15	43.14	14,932.91	14,932.91	345.15	14,932.91	345.15	14,932.91	345.15	14,932.91	100.00%	100.00%
COLOCACION DE TIERRA DE VEGETAL PARA SEMBRADO DE GRASS	M3	345.15	40.00	13,806.00	13,806.00	345.15	13,806.00	345.15	13,806.00	345.15	13,806.00	100.00%	100.00%
SEMBRADO DE GRASS	M2	3,431.49	11.21	38,603.30	38,603.30	3,431.49	38,603.30	3,431.49	38,603.30	3,431.49	38,603.30	100.00%	100.00%
SIEMBRA DE PLANTONES, incluye suministro y transporte de hoyo	UND	55.00	40.00	2,200.00	2,200.00	55.00	2,200.00	55.00	2,200.00	55.00	2,200.00	100.00%	100.00%
SUMINISTRO E INSTALACION DE BLOQUES ORNAMENTALES	M2	271.73	79.20	21,521.02	21,521.02	271.73	21,521.02	271.73	21,521.02	271.73	21,521.02	100.00%	100.00%
JARDINERAS CUADRADAS DE MORTERO	UND	17.00	467.87	7,953.79	7,953.79	17.00	7,953.79	17.00	7,953.79	17.00	7,953.79	100.00%	100.00%
SEÑALÉTICAS													
SEÑALIZACION	UND	1.00	12,600.00	12,600.00	12,600.00	1.00	12,600.00	1.00	12,600.00	1.00	12,600.00	100.00%	100.00%
COSTO DIRECTO				S/ 5,753,875.15	S/ 5,753,875.15		S/ 1,703,638.15		S/ 1,649,569.28		S/ 3,344,827.53		S/ 2,409,026.65
GASTOS GENERALES (10.00 %)				S/ 575,387.52	S/ 575,387.52		S/ 170,363.81		S/ 164,056.94		S/ 334,482.75		S/ 240,902.67
UTILIDAD (10.00%)				S/ 575,387.52	S/ 575,387.52		S/ 170,363.81		S/ 164,056.94		S/ 334,482.75		S/ 240,902.67
SUB TOTAL				S/ 6,904,650.18	S/ 6,904,650.18		S/ 2,044,629.77		S/ 1,969,163.26		S/ 4,013,793.03		S/ 2,630,832.22
VALOR REFERENCIAL				S/ 6,904,650.18	S/ 6,904,650.18		S/ 2,044,629.77		S/ 1,969,163.26		S/ 4,013,793.03		S/ 2,630,832.22
AVANCE PORCENTUAL							29.61%		28.92%		58.15%		41.87%

**CONSORCIO
EDIFICACION
SAN JOSE**

Contratista: **CONSORCIO EDIFICACIÓN SAN JOSÉ**

PRIMARIA SECUNDARIA DE
MENORES SAN JOSE DE
INDIANA, LOCALIDAD DE
INDIANA, DISTRITO DE
INDIANA-MAYNAS-LORETO"

REGISTRO FOTOGRAFICO N° 10

ELABORADO POR : OFICINA TECNICA

MES : MAYO

DEL 01/05/2021 AL 31/05/2021.



Vista; TARRAJEO EXTERIOR MÓDULO G



Vista; ENCHAPADA 2DO PISO SS.HH. MODULO D



Vista; PRUEBA DE ESTANQUEIDAD TUBERIAS DE DESAGUE EN BAÑOS

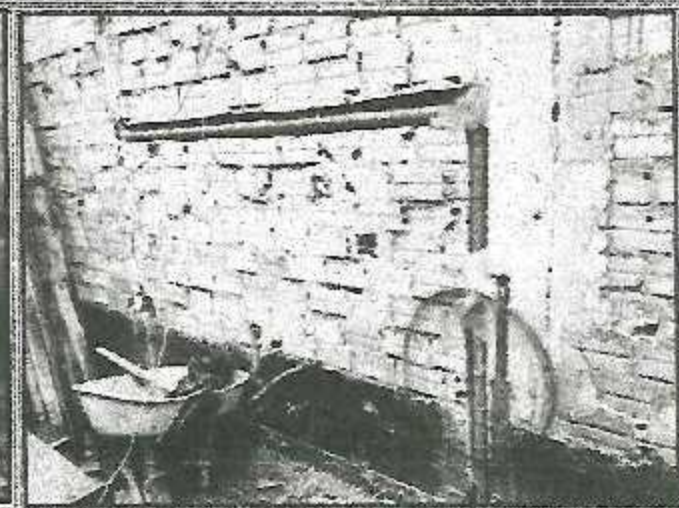

Vista; DISTRIBUCIÓN DE TUBERIAS DE AGUA FRIA

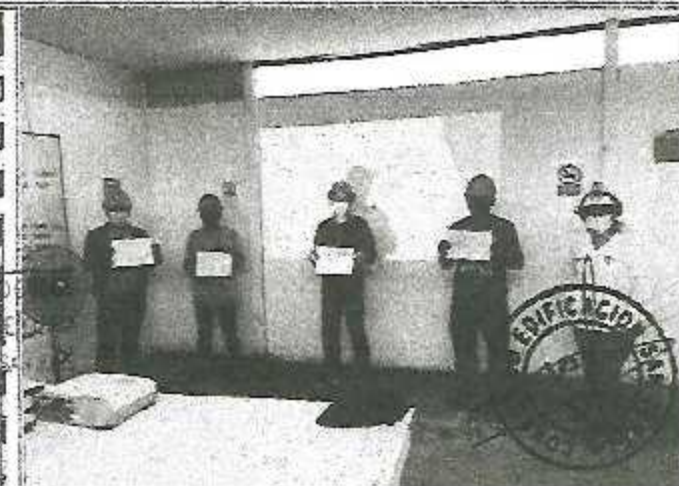
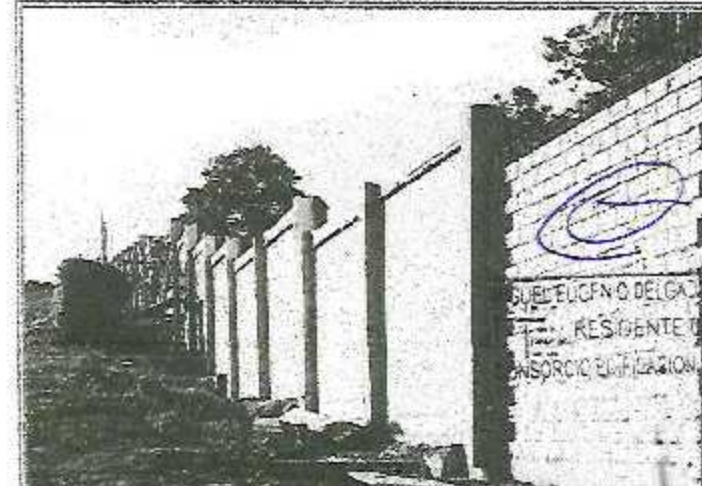

**CONSORCIO
EDIFICACION
SAN JOSE**

Contratista : **CONSORCIO EDIFICACIÓN SAN JOSÉ**

PRIMARIA SECUNDARIA DE
MENORES SAN JOSE DE
INDIANA, LOCALIDAD DE
INDIANA, DISTRITO DE
INDIANA-MAYNAS-LORETO"

REGISTRO FOTOGRAFICO N° 10

ELABORADO POR : **OFICINA TÉCNICA**

MES : **MAYO**

DEL 01/05/2021 AL 31/05/2021.

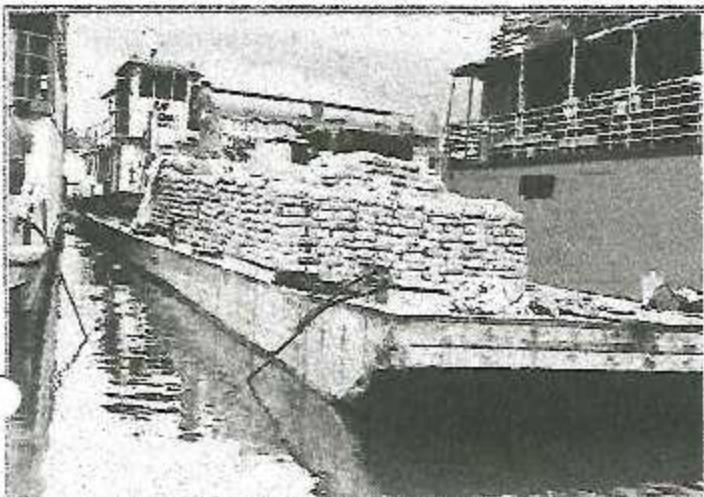

Vista; **ABASTECIMIENTO DE CEMENTO**



Vista; **ENCHAPADA 2DO PISO SS.HH. MODULO D**



Vista; **CAJAS TOMACORRIENTES INSTALADAS Y CABLEADAS**

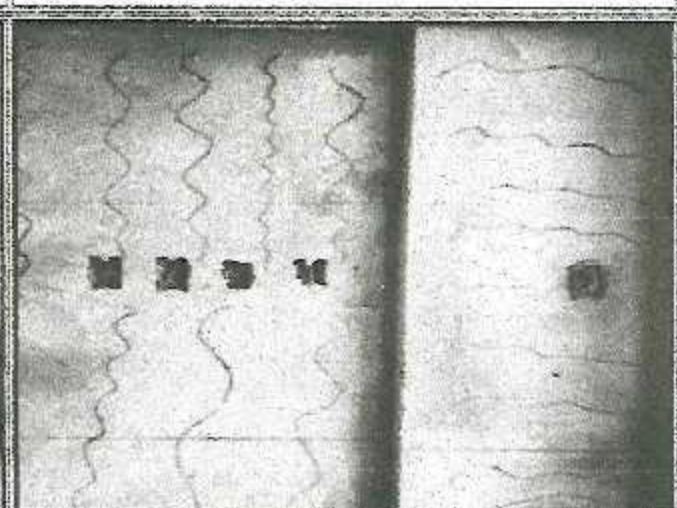

Vista; **PUNTOS DE COMACORRIENTES INSTALADAS Y CABLEADAS**



**CONSORCIO
EDIFICACION
SAN JOSE**

Contratista: **CONSORCIO EDIFICACIÓN SAN JOSÉ**

PRIMARIA SECUNDARIA DE
MENORES SAN JOSE DE
INDIANA, LOCALIDAD DE
INDIANA, DISTRITO DE
INDIANA-MAYNAS-LORETO"

REGISTRO FOTOGRAFICO N° 10

ELABORADO POR : OFICINA TÉCNICA

MES : MAYO

DEL 01/05/2021 AL 31/05/2021.



Vista; VACÉO DE CONCRETO EN FALSO PISO MÓDULO G



Vista; MONTAJE DE CORREAS METÁLICAS MÓDULO B



Vista; TARRAJEO DE VIGAS TIMPANO



Vista; TARRAJEO DE CIELORRASO CON MEZCLA



MIGUEL EUGENIO DEL ROS
RESIDENTE DE OBRA
CONSORCIO EDIFICACION SAN JOSE



**CONSORCIO
EDIFICACION
SAN JOSE**

Contratista: **CONSORCIO EDIFICACIÓN SAN JOSÉ**

PRIMARIA SECUNDARIA DE
MENORES SAN JOSE DE
INDIANA, LOCALIDAD DE
INDIANA, DISTRITO DE
INDIANA-MAYNAS-LORETO*

REGISTRO FOTOGRAFICO N° 10

ELABORADO POR: **OFICINA TÉCNICA**

MES: **MAYO**

DEL 01/05/2021 AL 31/05/2021.



Vista: **MONTAJE Y FIJACIÓN DE CUMBRERAS DEL MÓDULO**



Vista: **MONTAJE DE CORREAS METÁLICAS MÓDULO D,G,**

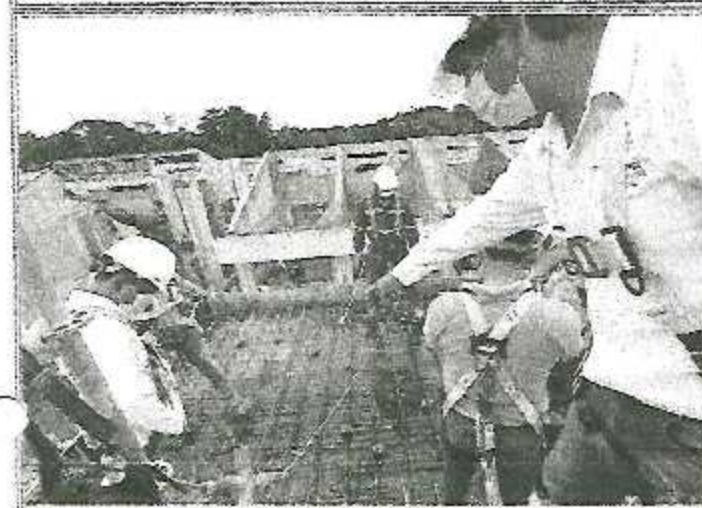

Vista: **LIBERACIÓN PARA VACEAR CONCRETO EN TAPA DEL TANQUE ELEVADO**

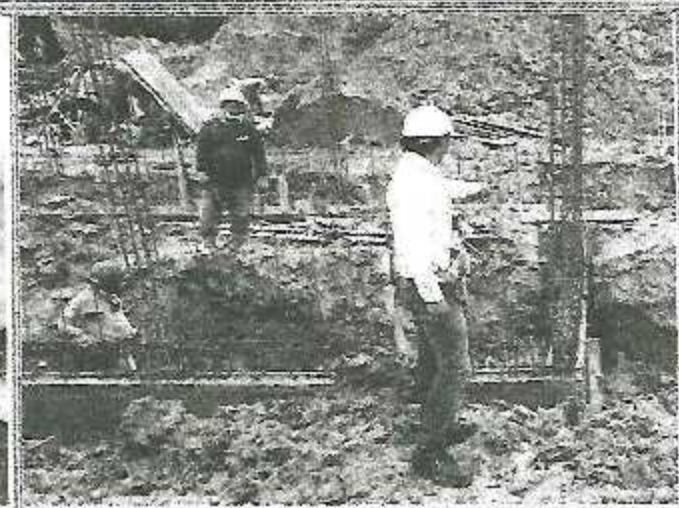

Vista: **HABILITACIÓN DE ACERO EN VIGAS DE CIMENTACIÓN DEL MÓDULO M**



MICHEL EDGEMIT DELgado GODOZ
PRESIDENTE DE OBRA
CONSORCIO EDIFICACION SAN JOSE



**CONSORCIO
EDIFICACION
SAN JOSE**

Contratista : **CONSORCIO EDIFICACION SAN JOSÉ**

INSTITUCION EDUCATIVA
PRIMARIA SECUNDARIA DE
MENORES SAN JOSE DE
INDIANA, LOCALIDAD DE
INDIANA, DISTRITO DE
INDIANA-MAYNAS-LORETO*

REGISTRO FOTOGRAFICO N° 10

ELABORADO POR : **OFICINA TÉCNICA**

MES : **MAYO**

DEL 01/05/2021 AL 31/05/2021.



Vista: **VACEO DE CONCRETO EN FALSO PISO**



Vista: **TARRAJEO COLUMNAS VIGAS Y CIFI ORRASO**

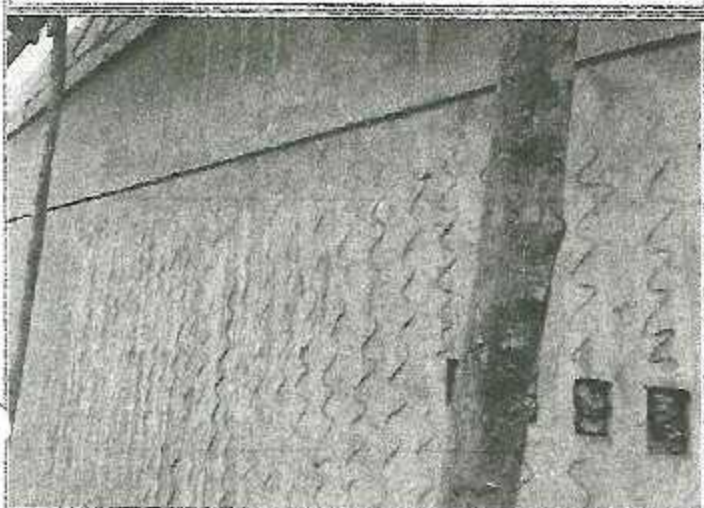

Vista: **TARRAJEO DE MUROS Y TARRAJEO PRIMARIO**



Vista: **HABILITACIÓN DE ACERO EN VIGAS DEL MÓDULO M**



**CONSORCIO
EDIFICACIÓN
SAN JOSE**

Contratista: **CONSORCIO EDIFICACIÓN SAN JOSÉ**

INSTITUCIÓN EDUCATIVA
**PRIMARIA SECUNDARIA DE
MENORES SAN JOSE DE
INDIANA, LOCALIDAD DE
INDIANA, DISTRITO DE
INDIANA-MAYNAS-LORETO"**

REGISTRO FOTOGRAFICO N° 10

ELABORADO POR : **OFICINA TÉCNICA**

MES : **MAYO**

DEL **01/05/2021** AL **31/05/2021**.

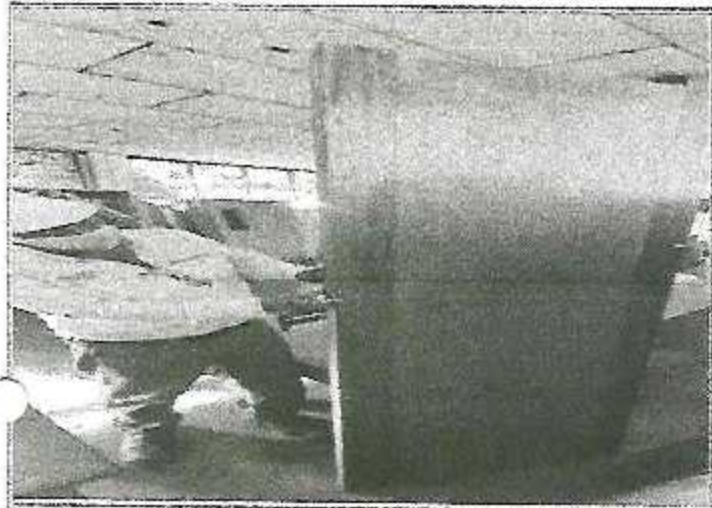

Vista; **FABRICACIÓN DE PUERTAS DE MADERA**



Vista; **INSTALACIÓN Y FIJACIÓN DE BARANDAS METALICAS**

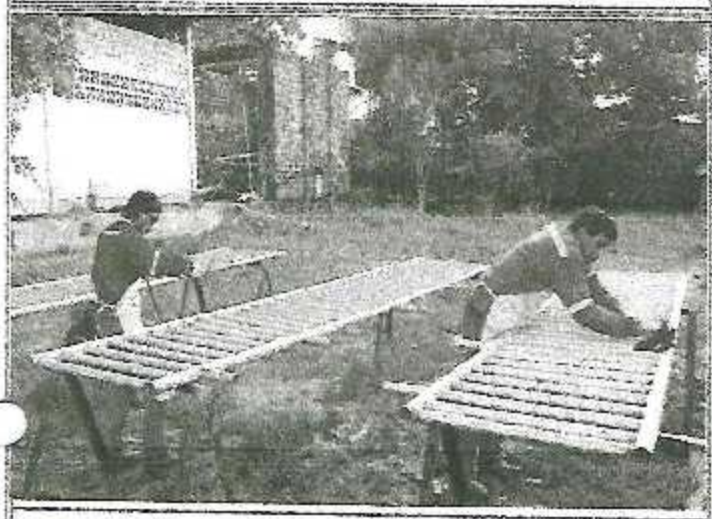

Vista; **FABRICACIÓN DE BARANDAS METÁLICAS**

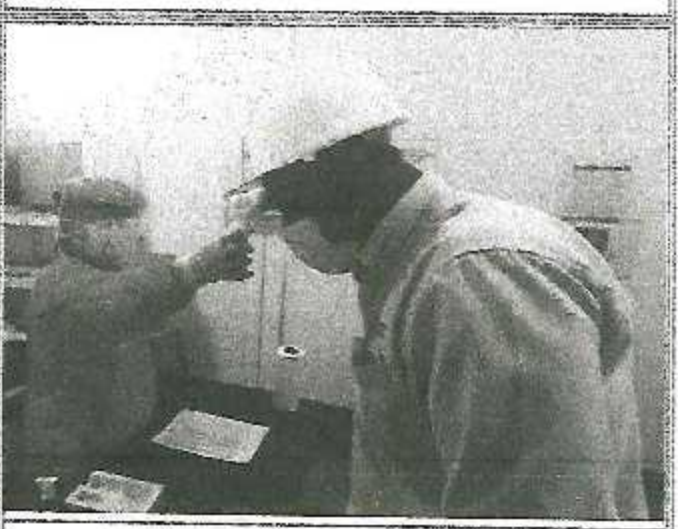

Vista; **PROCESO DE DESINFECCIÓN Y DETENCCIÓN COVID-19**

MIGUEL EUSENIO DELGADO GODOE
RESIDENTE DE OBRA
CONSORCIO EDIFICACION SAN JOSE



**CONSORCIO
EDIFICACION
SAN JOSE**

Contratista: **CONSORCIO EDIFICACION SAN JOSÉ**

INSTITUCION EDUCATIVA
PRIMARIA SECUNDARIA DE
MENORES SAN JOSE DE
INDIANA, LOCALIDAD DE
INDIANA, DISTRITO DE
INDIANA-MAYNAS-LORETO

REGISTRO FOTOGRAFICO N° 10

ELABORADO POR: **OFICINA TÉCNICA**

MES: **MAYO**

DEL 01/05/2021 AL 31/05/2021.

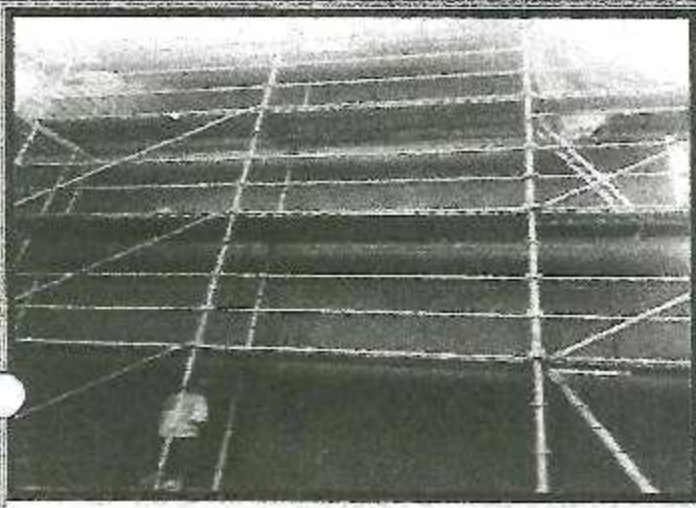

Vista: **TARRAJEO EXTERIOR MÓDULO 0**



Vista: **ENCHAPADA 2DO PISO SS.HH. MODULO D**

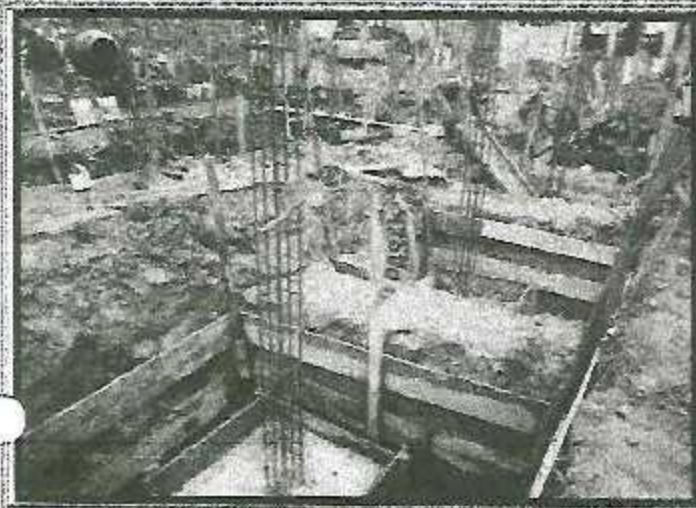

Vista: **VACEO DE CONCRETO EN ZAPATAS DEL MÓDULO 0**

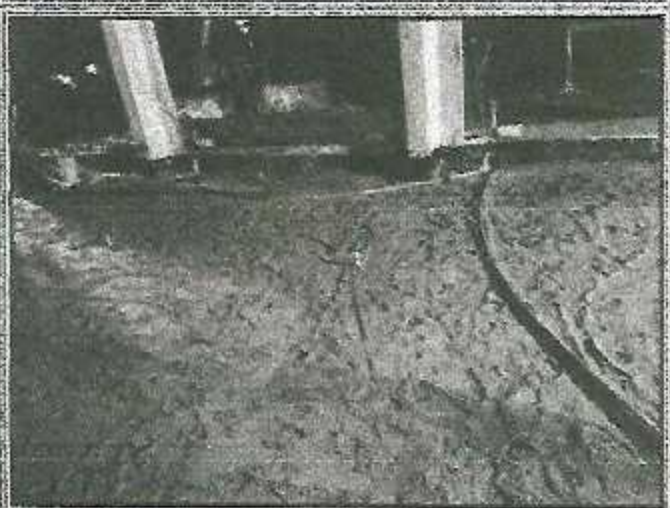

Vista: **COLOCACIÓN DE TUBERIAS PARA EL VACEO DE FALSO PISO**



MIGUEL EUGENIO DEL CACHO GODO S
RESIDENTE DE OBRA
CONSORCIO EDIFICACION SAN JOSE

